



PREFEITURA MUNICIPAL DE SANTALUZ

PC CORONEL JOSÉ BEITÃO - CENTRO

CNPJ: 13.807.870/0001-19 - CEP: 48.860-000 - SANTALUZ - BA

NOTA DE LIQUIDAÇÃO

PROCESSO ADM: 177-2022

EMPENHO: 91 / 2025 Nº SUB-EMPENHO: 646 Data do Sub-Empenho: 28/04/2025 TIPO DO EMPENHO: Estimativo

FORNECEDOR	
Nome: 5516 - ASCN CONSTRUTORA LTDA	Tipo Pessoa: Jurídica
Endereço: AVENIDA CONSELHEIRO ELIEL MARTINS, 131	Complemento: CASA TERREO
Bairro: CENTRO	Cidade: RIACHAO DO JACUIPE
CNPJ: 33.957.361/0001-80 Insc. Estadual:	CPF:
Conta Corrente: 37725-2 Agência: 0684-X	RG:
Tipo PIX:	Banco: 001 - BANCO DO BRASIL S.A.
	Estado: BA
	Nº PIX:

DOTAÇÃO ORÇAMENTÁRIA	Data do Empenho: 04/02/2025
Reduzido: 2049.4451.1708 - ORÇAMENTÁRIO E SUPLEMENTAR	

Unidade: 1201 - SECRETARIA MUNICIPAL DE INFRAESTRUTURA
Função: 15 - Urbanismo
Sub-Função: 451 - Infra-estrutura Urbana
Programa: 011 - SERVIÇOS PÚBLICOS COM DESENVOLVIMENTO SUSTENTÁVEL
Ação: 2.049 - Manutenção das Atividades em Serviços Públicos - FEP/Royalties/CFEM/CIDE
Elemento: 4.4.90.51.00 - Obras e Instalações
Fonte: 1708 - Transferência da União Referente à Compensação Financeira de Recursos Minerais
Sub-Elemento: 4.4.90.51.01 - OBRAS E INSTALACOES (MAO DE OBRA)

Modalidade: Regime Diferenciado de Contratação Pública - RL	Nº Lic.: 006-2022RDC	Saldo Anterior	Valor do Empenho	Saldo Atual
Convênio:	Contrato: 245-2022	326.000,00	228.304,95	97.695,05
Patrimônio: -				

HISTÓRICO REFERENTE A EXECUÇÃO DE OBRA NA REFORMA DOS POSTOS DE SAUDE DO POVOADO DE BOA ESPERANÇA NA ZONA RURAL DO MUNICIPIO, ATENDENDO AS DEMANDAS DA SECRETARIA DE INFRAESTRUTURA DO MUNICIPIO DE SANTALUZ-BA, LICITAÇÃO Nº006-2022DRC, CONTRATO Nº245-2022, OBRA Nº 101-2023, BOLETIM DE MEDIÇÃO - 06, PERÍODO DE 01/04/2025 A 22/04/2025. NFS-e Nº 623.	Movimentação Empenho		
	Saldo Anterior	Sub-Empenho	Saldo Atual
	54.158,62	23.607,70	30.550,92

Data do Empenho: 04/02/2025 Data do Liquidação: 28/04/2025

RETENÇÕES		
Código	Descrição	Valor
2.1.8.8.1.01.02.00.00.04E	CONTRIBUIÇÃO AO RGPS - Fonte 1708 INSS	1.558,11
2.1.8.8.1.01.04.00.00.04E	IRRF - Fonte 1708	283,29
2.1.8.8.1.01.08.00.00.04E	ISS - Fonte 1708	708,23
Valor Retido		2.549,63
Valor Líquido		21.058,07

Vinte e um mil e cinquenta e oito reais e sete centavos

DOCUMENTOS COMPROBATÓRIOS

NOTA FISCAL	Data Emissão	Número	Série	Sub-Série	Data Validade	Valor R\$
	24/04/2025	623	U			23.607,70
Quantidade: 1						Total: 23.607,70

DESDOBRAMENTOS (PCASP)

Código	Descrição	Valor R\$
123210601	LIQUIDAÇÃO OBRAS EM ANDAMENTO	23.607,70

<p>Declaro que os materiais foram recebidos e/ou serviços prestados em 28/04/2025.</p> <p style="text-align: center;"><i>[Assinatura]</i></p> <p style="text-align: center;">ARISMÁRIO BARBOSA JUNIOR Prefeito Municipal Matrícula: 6422</p>	<p>Declaro que a despesa relativa a nota de empenho supra está liquidada em 28/04/2025, podendo efetuar o pagamento.</p> <p style="text-align: center;"><i>[Assinatura]</i></p> <p style="text-align: center;">NAIARA DA CUNHA CARMO Contador(a) Matrícula: 6408</p>
--	--

DOCUMENTAÇÃO CONFERIDA
EM 29/04/25
CARLOS ANTONIO DA SILVA FILHO
CONTROLADOR INTERNO

PORTARIA 010/2025
SIAFIS





PREFEITURA MUNICIPAL DE SANTALUZ

PC CORONEL JOSE LEITAO - CENTRO

CNPJ: 13.807.870/0001-19 - CEP: 48.880-000 - SANTALUZ - BA

NOTA DE SUB-EMPENHO

PROCESSO ADM: 177-2022

EMPENHO: 91 / 2025 **Nº SUB-EMPENHO:** 646 **Data do Sub-Empenho:** 28/04/2025 **TIPO DO EMPENHO:** Estimativo

FORNECEDOR

Nome: 5516 - ASCN CONSTRUTORA LTDA **Tipo Pessoa:** Jurídica
Endereço: AVENIDA CONSELHEIRO ELIEL MARTINS, 131 **Complemento:** CASA TERREO
Bairro: CENTRO **Cidade:** RIACHAO DO JAQUIPE **Estado:** BA
CNPJ: 33.957.361/0001-80 **Insc. Estadual:** **CPF:** **RG:**
Conta Corrente: 37725-2 **Agência:** 0684-X **Banco:** 001 - BANCO DO BRASIL S.A.
Tipo PIX: **Nº PIX:**

DOTAÇÃO ORÇAMENTÁRIA

Reduzido: 2049.4451.1708 - ORÇAMENTÁRIO E SUPLEMENTAR **Data do Empenho:** 04/02/2025

Unidade: 1201 - SECRETARIA MUNICIPAL DE INFRAESTRUTURA
Função: 15 - Urbanismo
Sub-Função: 451 - Infra-estrutura Urbana
Programa: 011 - SERVIÇOS PÚBLICOS COM DESENVOLVIMENTO SUSTENTÁVEL
Ação: 2.049 - Manutenção das Atividades em Serviços Públicos - FEP/Royalties/CFE/M/CIDE
Elemento: 4.4.90.51.00 - Obras e Instalações
Fonte: 1708 - Transferência da União Referente à Compensação Financeira de Recursos Minerais
Sub-Elemento: 4.4.90.51.01 - OBRAS E INSTALACOES (MAO DE OBRA)

Modalidade:	Regime Diferenciado de Contratação Pública - RE	Nº Lic.:	006-2022RDC	Saldo Anterior	Valor do Empenho	Saldo Atual
Convênio:		Contrato:	245-2022	326.000,00	228.304,95	97.695,05
Patrimônio:	-					

HISTÓRICO

EMPENHO REFERENTE A CONTRATAÇÃO DE EMPRESA DE ENGENHARIA PARA EXECUÇÃO DE OBRA NA REFORMA DOS POSTOS DE SAUDE DO MUNICIPIO, ATENDENDO AS DEMANDAS DA SECRETARIA DE INFRAESTRUTURA DO MUNICIPIO DE SANTALUZ-BA, LICITAÇÃO N°006-2022DRC, CONTRATO N°245-2022.

Movimentação Empenho		
Saldo Anterior	Sub-Empenho	Saldo Atual
54.158,62	23.607,70	30.550,92

Nº Ordem	Especificação (Item)	Unidade	Quant.	Valor Unitário	Valor Total
1	16 - PARA OBRAS E SERVIÇOS DE ENGENHARIA	SRV	1	23.607,70	23.607,70

Vinte e três mil e seiscientos e sete reais e setenta centavos ## 23.607,70

<p>Autorizo o empenho da despesa supra mencionada em 28/04/2025.</p> <p style="text-align: center;"><i>[Assinatura]</i></p> <p style="text-align: center;">ARISMÁRIO BARBOSA JUNIOR Prefeito Municipal Matrícula: 6422</p>	<p>Declaro que a importância supra foi deduzida do crédito próprio em 28/04/2025</p> <p style="text-align: center;"><i>[Assinatura]</i></p> <p style="text-align: center;">NAILARA DA CUNHA CARMO Diretor Contábil Matrícula: 6408</p>
---	---





**PREFEITURA MUNICIPAL DE RIACHÃO DO
JACUIPE - ESTADO DA BAHIA**

RUA DR. ALVARO COVA, 217 - CENTRO
CNPJ: 14.043.269/0001-60 | e-mail:tributos@riachaodojacuipe.ba.gov.br TEL:7532641638

Número da nota:

623

Data e hora de Emissão:

24/04/2025 10:29:05

Código de Verificação:

4ab4108e16

NOTA FISCAL DE SERVIÇOS ELETRÔNICA

PRESTADOR DE SERVIÇOS

CPF/CNPJ: Inscrição Municipal:

33957361000180 003.716/001-60

Nome/Razão Social:

ASCN CONSTRUTORA LTDA

Endereço:

AV. CONSELHEIRO ELIEL MARTINS 131, - CENTRO - CEP: 44640000 - RIACHAO DO JACUIPE - BA

E-mail:

ascn.engenharia@gmail.com

TOMADOR DE SERVIÇOS

Nome/Razão Social:

PREFEITURA MUNICIPAL DE SANTA LUZ

CPF/CNPJ: Inscrição Municipal:

13807870000119 0000000000000

Endereço:

PRAÇA CORONEL JOSE LEITÃO 05, - CENTRO - CEP: 48880000 - SANTALUZ - BA

E-mail:

DECLARO PARA OS DEVIDOS FINS QUE:	
<input checked="" type="checkbox"/>	O(s) Serviço(s) foi(ram) prestado(s)
<input type="checkbox"/>	O(s) Material(is) foi(ram) recebido(s)
<input type="checkbox"/>	A(s) Obra(s) foi(ram) efetuada(s)

24/04/25 Assinatura

DISCRIMINAÇÃO DOS SERVIÇOS

6º MEDIÇÃO DA EXECUÇÃO DE OBRA NA REFORMA DE POSTOS DE SAÚDE DO MUNICÍPIO DE SANTALUZ-BAHIA.

POSTO DO POVOADO DE BOA ESPERANÇA-ZONA RURAL
CONTRATO 245/2022.

PERÍODO 6BM: 01/04/2025 À 22/04/2025

VALOR TOTAL DA NOTA = R\$ 23.607,70

60% DO VALOR TOTAL DA NOTA DESTINADO P/ MÃO DE OBRA = R\$ 14.164,62

40% DO VALOR TOTAL DA NOTA DESTINADO P/ MATERIAIS/ MÁQUINAS/ EQUIPAMENTOS=R\$ 9.443,08

ISS RETIDO NA FONTE

DADOS BANCÁRIOS PARA RECEBIMENTO DO VALOR LÍQUIDO:

BANCO DO BRASIL / AG 0684-X / CONTA CORRENTE 37725-2 / ASCN CONSTRUTORA LTDA

Franklin de Jesus
Engenheiro Ctr
Crea 05.00898-7

LOCAL DE PRESTAÇÃO DOS SERVIÇOS

SANTALUZ - BA

VALOR TOTAL DA NOTA = R\$23.607,70

CNAE:

4120400 - Construção de edifícios

Item da lista de serviços:

7.02 - Execução, por administração, empreitada ou subempreitada, de obras de construção civil, hidráulica ou elétrica e de outras obras semelhantes, inclusive sondagem, perfuração de poços, escavação, drenagem e irrigação, terraplanagem, pavimentação, concretagem e a instalação e montagem de produtos, peças e equipamentos (exceto o fornecimento de mercadorias produzidas pelo prestador de serviços fora do local da prestação dos serviços, que fica sujeito ao ICMS)



Valor total das deduções (R\$): 9.443,08	Base de cálculo (R\$): 14.164,62	Alíquota (%): 5,00	Valor do ISS (R\$): 708,23	Crédito (R\$): 0,00
--	--	------------------------------	--------------------------------------	-------------------------------

OUTRAS INFORMAÇÕES

Valor INSS (R\$): 1.558,10	Valor PIS (R\$): 0,00	Valor COFINS (R\$): 0,00	Valor IR (R\$): 283,29	Valor CSLL (R\$): 0,00	Outras retenções (R\$): 0,00	Valor líquido (R\$): 21.058,08
--------------------------------------	---------------------------------	------------------------------------	----------------------------------	----------------------------------	--	--

- O ISS desta Nota será RETIDO pelo Tomador de Serviço, que deverá recolher através de GUIA.

- COMPETÊNCIA: 04/2025 (mês/ano)

- Para consultar a autenticidade desse Documento Fiscal acesse: <https://www.nfservico.com.br/riachaodojacuipe>





PREFEITURA MUNICIPAL DE SANTA LUZ
PRAÇA DO TANQUE GRANDE
13.807.870/0001-19

DOCUMENTO DE ARRECAÇÃO MUNICIPAL - DAM

ISSQN Terceiros

Nº DAM: 405599		CONTRIBUINTE 27889 - ASCN CONSTRUTORA LTDA			INSCRIÇÃO:	
TIPO / NOME LOGRADOURO CONSELHEIRO ELIEL MARTINS					NUMERO: 131	
COMPLEMENTO: CASA TERREO			BAIRRO: CENTRO		MUNICÍPIO: RIACHÃO DO JACUIPE	
UF: BA						
DOCUMENTOS						
C.N.P.J. / CPF: 33.957.361/0001-80			R.G.:		ORGÃO	
TOMADOR						
CONTRIBUINTE TOMADOR PREFEITURA MUNICIPAL DE SANTALUZ					C.N.P.J. / CPF: 13.807.870/0001-19	
COMPOSIÇÃO DO TRIBUTO						
Base Calculo: 14.164,62		Alíquota (%): 5,000		Valor F.: 708,23		Taxa Expediente R\$: Valor Total R\$: 708,23
DADOS PARA PAGAMENTO						
DATA LANÇAMENTO: 28/04/2025		MÊS REFERENCIAL: Abril	EXERCÍCIO: 2025	DATA EMISSÃO: 28/04/2025 11:05:25		DATA DE VENCIMENTO: 31/05/2025
INSTRUÇÕES: 1- PAGÁVEL NAS AGENCIAS E CASH ELETRÔNICO DA CAIXA ECONÔMICA E BANCO DO BRASIL. 2- RECEBER ATÉ A DATA DE VENCIMENTO 3- NF-e Nº 623 - Data de Emissão: 25-04-2025.				(-) VALOR DEVIDO - R\$		708,23
				(-) VALOR DO DESCONTO - R\$		
				(+) CORREÇÃO MONETARIA - R\$		
				(+) MULTA DE MORA - R\$		
				(+) JUROS DE MORA - R\$		
				(-) VALOR A PAGAR - R\$		708,23



Operador: Daniele Nicodemos Da Silva



8170000007 . 2 08233906202 . 6 50531010500 . 0 00040559912 . 7

AUTENTICAÇÃO MECÂNICA

VIA CONTRIBUINTE

DESTAQUE AQUI

VALIDO SOMENTE SE AUTENTICADO MECANICAMENTE POR BANCO AUTORIZADO



8170000007 . 2 08233906202 . 6 50531010500 . 0 00040559912 . 7

ATENÇÃO: NÃO AMASSE, NÃO DOBRE, NÃO PERFURE



PREFEITURA MUNICIPAL DE SANTA LUZ
13.807.870/0001-19
PRAÇA DO TANQUE GRANDE

DOCUMENTO DE ARRECAÇÃO MUNICIPAL - DAM

ISSQN Terceiros



MÊS REFERÊNCIA: Abril	Nº DAM: 405599	EXERCÍCIO: 2025	DATA: 28/04/2025 11:05:25	DATA VENCIMENTO: 31/05/2025
INSCRIÇÃO			(=) VALOR DEVIDO - R\$	708,23
ASCN CONSTRUTORA LTDA			(=) VALOR A PAGAR - R\$	708,23



Versão: Jasper 2.0.1.C

AUTENTICAÇÃO MECÂNICA

VIA PROCESSAMENTO





PREFEITURA MUNICIPAL DE SANTA LUZ
PRAÇA DO TANQUE GRANDE
13.807.870/0001-19

DOCUMENTO DE ARRECAÇÃO MUNICIPAL - DAM
I.R.R.F - 2025

I.R.R.F

Nº DAM: 405596	CONTRIBUINTE 27889 - ASCN CONSTRUTORA LTDA		INSCRIÇÃO: 27889		
TIPO / NOME LOGRADOURO AV CONSELHEIRO ELIEL MARTINS				NUMERO 131	
COMPLEMENTO: CASA TERREO		BAIRRO: CENTRO	MUNICÍPIO: RIACHÃO DO JACUIPE	UF: BA	
DOCUMENTOS					
C.P.F.:	R.G.:	ORGÃO	C.N.P.J.: 33.957.361/0001-80		
DESCRIÇÃO DA ATIVIDADE					
CÓDIGO ATIV: 433	ESPECIFICAÇÃO: I.R.R.F				
COMPOSIÇÃO DO TRIBUTO					
Base Cálculo: 283,29	Quantidade/Alíquota (%): 1,000	Valor UFPM: 1,000	Valor R\$: 283,29	Taxa Expediente R\$:	Valor Total R\$: 283,29
DADOS PARA PAGAMENTO					
DATA LANÇAMENTO: 28/04/2025	PARCELA: 1/1	EXERCÍCIO: 2025	DATA EMISSÃO: 28/04/2025 11:01:30	DATA DE VENCIMENTO: 31/05/2025	
Composição do Imposto/Lançamentos			(=) VALOR DEVIDO - R\$	283,29	
Valor do Tributo:	283,29	Vlr. Devido sem Desconto (VD):	283,29		
Taxa de Expediente:		Vlr. do Desconto:	0,00	(-) VALOR DO DESCONTO - R\$	
Valor de Base Cálculo:	283,29	Vlr. Devido com Desconto:	283,29	(+) CORREÇÃO MONETÁRIA - R\$	
INSTRUÇÕES: 1) Pagável na agências da Caixa Econômica Federal e Banco do Brasil. 2) Multa de 02% após o vencimento sobre o valor devido; 3) Juros de mora de 0,33% ao dia após o vencimento. 4) NF-e Nº 623 - Data de Emissão: 25-04-2025.			(+) MULTA DE MORA - R\$		
			(+) JUROS DE MORA - R\$		
			(=) VALOR A PAGAR - R\$	283,29	



Operador: Daniele Nicodemos Da Silva



8177000002 . 6 83293906202 . 8 50531010100 . 9 00040559607 . 3

AUTENTICAÇÃO MECÂNICA

VIA CONTRIBUINTE

DESTAQUE AQUI

VAÍDO SOMENTE SE AUTENTICADO MECANICAMENTE POR BANCO AUTORIZADO



81770000002 . 6 83293906202 . 8 50531010100 . 9 00040559607 . 3

ATENÇÃO: NÃO AMASSE, NÃO DOBRE, NÃO PERFURE



PREFEITURA MUNICIPAL DE SANTA LUZ
PRAÇA DO TANQUE GRANDE
13.807.870/0001-19

DOCUMENTO DE ARRECAÇÃO MUNICIPAL - DAM
I.R.R.F - 2025

I.R.R.F

PARCELA: 1/1	Nº DAM: 405596	EXERCÍCIO: 2025	DATA EMISSÃO: 28/04/2025 11:01:30	DATA VENCIMENTO: 31/05/2025
INSCRIÇÃO: 27889			(=) VALOR DEVIDO - R\$	283,29
ASCN CONSTRUTORA LTDA			(=) VALOR A PAGAR - R\$	283,29



Versão: Jasper 2.0.1.0

AUTENTICAÇÃO MECÂNICA

VIA PROCESSAMENTO





PREFEITURA MUNICIPAL DE SANTALUZ

Av. Getúlio Vargas - Centro Administrativo Cep: 48.880-000 - Santaluz-BA.
Telefone: 75 3265-2843 www.santaluz.ba.gov.br



Santaluz, 24/04/2025

A empresa:

ASCN CONSTRUTORA LTDA; CNPJ: 33.957.361/0001-80.

Endereço:

AV. Conselheiro Eliel Martins 131, Centro – RIACHÃO DO JACUÍPE - BA, CEP 44640000

ORIENTAÇÕES PARA EMPENHO
FONTE DE PAGAMENTO:
SECRETÁRIA DE INFRAESTRUTURA
AÇÃO:
CEFEM
HISTÓRICO:
Contratação de empresa de engenharia para execução de obra na reforma de postos de saúde no Município de Santaluz – Bahia – BOA ESPERANÇA
Processo Licitatório: RDC 006-2022
Contrato: 245/2022 Processo administrativo: 177/2022 Nº da obra: 101/2023
Nº da Nota Fiscal (Matricula): 623 VALOR DA NOTA: R\$ 23.607,70 PERÍODO DA MEDIÇÃO: 01/04/2025 a 22/04/2025 DOCUMENTOS EM ANEXO. RELATÓRIO FOTOGRAFICO, CERTIDÕES, NOTA FISCA, BM 06, RDO, RELATÓRIO DA GFIP CP 03, DCTFWEB CP 03.
CONTA: AGÊNCIA 0684-X C/C: 37725-2 BANCO DO BRASIL
Recurso - CEFEM

Atenciosamente,

Fiscal de contratos





Tel.: (75) 98127-1488 / (75) 99189-5303
E-mail: ascn.engenharia@gmail.com

OBJETO:	Contratação de empresa de engenharia para execução de obra na reforma de postos de saúde do município de Santaluz - Bahia
LOCAL:	SANTALUZ-BA

MEDIÇÃO: 6ª	VALOR DA MEDIÇÃO: R\$ 23.607,70
Nº DO CONTRATO	OS: 101/2023 245/2022

PERÍODO:	01/04/2025 À 22/04/2025
SERVIÇO	REFORMA

POVOADO DE BOA ESPERANÇA

Orçamento Sintético						PERÍODO		ACUMULADO		SALDO				
Item	Descrição	Und	Quant.	Valor Unit	Valor Unit com BDI	Total	Quant.	Preço total (R\$)	Quant.	Preço total (R\$)	Quant.	Preço total (R\$)	%	
157	OBRA: REFORMA DO PSF DO POVOADO DE BOA ESPERANÇA					164.937,35		23.607,70		157.678,63		7.258,72	4%	
158	SERVIÇOS PRELIMINARES					12.673,53		5.335,40		12.673,53		-0,01	0%	
158.1	Placa de obra em chapa aço galvanizado, instalada - Rev 02_01/2022	m²	6	401,94	496,55	2.979,30		0,00	6	2.979,30	0,00	0,00	0%	
158.2	LIMPEZA MANUAL DE VEGETAÇÃO EM TERRENO COM ENXADA.AF_05/2018	m²	40	2,91	3,59	143,60		0,00	40,00	143,60	0,00	0,00	0%	
158.3	DEMOLIÇÃO DE ALVENARIA DE BLOCO FURADO, DE FORMA MANUAL, SEM REAPROVEITAMENTO, AF_12/2017	m³	6,78	52,52	84,88	439,89		0,00	6,78	439,89	0,00	0,00	0%	
158.4	TRANSPORTE COM GAMINHÃO BASCULANTE DE 10 M³, EM VIA INTERNA (DENTRO DO CANTEIRO - UNIDADE: M3XKM), AF_07/2020	M3XKM	57,7	7,19	8,88	512,37		0,00	57,70	512,38	0,00	-0,01	0%	
158.5	Demolição de concreto manualmente	m³	24,73	234,58	286,81	7.167,00	18,41	5.335,40	24,73	7.167,00	0,00	0,00	0%	
	REMOÇÃO DE FIOS DE DRYWALL, PVC E FIBROMINERAL, DE FORMA MANUAL, SEM REAPROVEITAMENTO. AF_12/2017	m³	50,19	2,01	2,43	122,00		0,00	50,19	122,00	0,00	0,00	0%	
	Remoção de portas, de forma manual, sem reaproveitamento. AF_12/2017	m²	6,51	8,77	10,81	69,10		0,00	6,51	69,10	0,00	0,00	0%	
	Demolição de reboco	m²	17,92	23,55	28,51	510,93		0,00	17,92	510,93	0,00	0,00	0%	
	Demolição manual de piso cimentado sobre lastro de concreto - Rev 01	m³	76,32	7,90	9,56	729,33		0,00	76,32	729,33	0,00	0,00	0%	
159	MOVIMENTO DE TERRA					168,25		0,00		168,25		0,00	0%	
159.1	ESCAVAÇÃO MANUAL DE VALA PARA VIGA BALDRAME (INCLUINDO ESCAVAÇÃO PARA COLOCAÇÃO DE FÓRMAS), AF_06/2017	m³	1,11	122,70	161,58	168,25		0,00	1,11	168,25	0,00	0,00	0%	
	INFRAESTRUTURA					4.084,95		0,00		4.084,95		0,00	0%	
	Escavação manual para bloco de coroamento ou sapata (sem escavação para colocação de fôrmas). AF_06/2017	m³	1,15	147,85	179,02	205,87		0,00	1,15	205,87	0,00	0,00	0%	
	LASTRO DE CONCRETO MAGRO, APLICADO EM BLOCOS DE COROAMENTO OU SAPATAS, ESPESSURA DE 3 CM. AF_08/2017	m²	2,88	20,18	24,43	70,37		0,00	2,88	70,37	0,00	0,00	0%	
	(COMPOSIÇÃO REPRESENTATIVA) EXECUÇÃO DE ESTRUTURAS DE CONCRETO ARMADO, PARA EDIFICAÇÃO HABITACIONAL UNIFAMILIAR TERREA (CASA EM EMPREENDIMENTOS) FCK=25MPA. AF_01_01/2017	m³	1,15	2.735,20	3.311,92	3.808,71		0,00	1,15	3.808,71	0,00	0,00	0%	
160	FUNDAÇÃO					716,47		0,00		716,49		0,00	0%	
160.1	Bloco cerâmico tipo "u" (calha) 9x19x19cm	m	24,73	18,33	22,64	559,88		0,00	24,73	559,89	0,00	0,00	0%	
160.2	LASTRO DE CONCRETO MAGRO, APLICADO EM BLOCOS DE COROAMENTO OU SAPATAS, ESPESSURA DE 3 CM. AF_08/2017	m²	3,71	19,02	23,48	87,14		0,00	3,71	87,15	0,00	0,00	0%	
160.3	CONCRETO FCK = 20MPA, TRAÇO 1:2:7:3 (EM MASSA SECA DE CIMENTO/ AREIA MÉDIA/ BRITA 1) - PREPARO MECÂNICO COM BETONEIRA 400 L. AF_05/2021	m³	0,12	468,50	578,78	69,45		0,00	0,12	69,45	0,00	0,00	0%	
	SUPERESTRUTURA					7.915,49		695,50		7.219,98		0,00	0%	
	COMPOSIÇÃO REPRESENTATIVA) EXECUÇÃO DE ESTRUTURAS DE CONCRETO ARMADO, PARA EDIFICAÇÃO HABITACIONAL UNIFAMILIAR TERREA (CASA EM EMPREENDIMENTOS), FCK = 25 MPA, AF_01/2017	m³	1,87	2.735,20	3.311,92	6.193,29		0,21	695,50	1,86	5.497,79	0,21	695,50	11%
	(COMPOSIÇÃO REPRESENTATIVA) EXECUÇÃO DE ESTRUTURAS DE CONCRETO ARMADO, PARA EDIFICAÇÃO HABITACIONAL UNIFAMILIAR TERREA (CASA EM EMPREENDIMENTOS) FCK=25MPA. AF_01_01/2017	m³	0,52	2.735,20	3.311,92	1.722,20		0,00	0,52	1.722,20	0,00	0,00	0%	
161	ALVENARIA					16.168,79		0,00		16.168,79		0,00	0%	
161.1	Chapim de concreto pré-moldado	m	36,88	56,93	70,33	2.593,77		0,00	36,88	2.593,77	0,00	0,00	0%	
161.2	ALVENARIA DE VEDAÇÃO DE BLOCOS CERÂMICOS FURADOS NA HORIZONTAL DE 9X19X29 CM (ESPESSURA 9 CM) E ARGAMASSA DE ASSENTAMENTO COM PREPARO EM BETONEIRA. AF_12/2021	m²	173,07	53,42	65,98	11.420,89		0,00	173,07	11.420,89	0,00	0,00	0%	
	VERGA PRÉ-MOLDADA PARA JANELAS COM ATÉ 1,5 DE VÃO. AF_03/2016	M	13,57	55,05	66,65	904,42		0,00	13,57	904,42	0,00	0,00	0%	
	VERGA PRÉ-MOLDADA PARA JANELAS COM ATÉ 1,5 DE VÃO. AF_03/2015	M	7,40	40,65	49,21	364,17		0,00	7,4	364,17	0,00	0,00	0%	
	VERGA PRÉ-MOLDADA PARA JANELAS COM ATÉ 1,5 DE VÃO DE COMPRIMENTO. AF_03/2016	M	13,57	53,90	65,26	885,54		0,00	13,57	885,54	0,00	0,00	0%	
162	REVESTIMENTO E PISO					34.581,54		4.687,63		31.021,29		3.560,24	10%	



Franklin de F. Cordeiro Neto
Engenheiro Civil
CREA + 051888554-2

Antonio Soares Cordeiro Neto
Engenheiro Civil
CREA + 051888554-2

182.1	CHAPISCO APLICADO EM ALVENARIA (COM PRESENÇA DE VÃOS) E ESTRUTURAS DE CONCRETO DE FACHADA, COM EQUIPAMENTO DE PROJEÇÃO. ARGAMASSA TRAÇO 1:3 COM PREPARO EM BETONEIRA 400 L. AF_06/2014	m²	301,1	8,09	9,99	3.007,99	0,00	301,1	0,00	3.007,99	0,00	0%	
182.2	MASSA ÚNICA PARA RECERBIMENTO DE PINTURA OU CERÂMICA. ARGAMASSA INDUSTRIALIZADA. PREPARO MECÂNICO. APLICADO COM EQUIPAMENTO DE MISTURA E PROJEÇÃO DE 1,5 M3/H EM FACES INTERNAS DE PAREDES; ESPESSURA DE 5MM. SEM EXECUÇÃO DE TALISCAS. AF_06/2014	und	13	71,02	85,99	1.117,87	13	1.117,87	13	1.117,87	0,00	0%	
182.3	Revestimento metálico em alumínio composto (Alucobond), e=0,3mm, pintura Koyran 500 composta por seis camadas, inclusive estrutura metálica auxiliar em perfil de viga "U" de 2" - fornecimento e montagem	m²	14,16	462,02	558,42	7.907,22		0,00	311,1	8.445,00	0,00	0%	
182.4	Leita em alumínio 20 x 20cm - instalado	un	26	91,04	112,47	2.361,87	26	2.924,22	26	2.924,22	0,00	-24%	
182.5	Leita em alumínio 40 x 40cm - instalado	un	3	174,19	215,16	645,54	3	645,54	3	645,54	0,00	0%	
182.6	Banco de concreto pré-moldado com pintura, sem encosto (padrão embut)	un	1	716,66	887,63	7.319,80		0,00	0,00	887,63	0,00	100%	
182.7	REVESTIMENTO CERÂMICO PARA PISO COM PLACAS TIPO ESMALTADA EXTRA DE DIMENSÕES 45X45 CM	m²	120	49,37	60,99	7.319,80		0,00	76,32	4.654,76	43,68	36%	
182.8	RODAPÊ CERÂMICO DE 1CM DE ALTURA COM PLACAS TIPO ESMALTADA EXTRA DE DIMENSÕES 45X45CM. AF_06/2014	M	73,6	8,23	10,16	747,77		0,00	73,60	747,76	0,00	0%	
182.9	PLANTIO DE GRAMA BATATAIS EM PLACAS. AF_06/2018	m²	12	12,12	14,97	17,96		0,00	0,00	0,00	1,20	17,86	100%
182.10	Fornecimento e espalhamento de terra vegetal preparada	m²	0,2	64,72	104,66	20,93		0,00	0,20	20,93	0,00	0%	
182.11	PLANTIO DE ARVORE ORNAMENTAL COM ALTURA DE MUDA MENOR OU IGUAL A 2,00 M. AF_05/2018	UN	6	74,58	92,13	552,78		0,00	0,00	6,00	552,78	100%	
182.12	Saleira em granito branco, finalidade 1 = 15 cm, e = 2 cm	m	4,8	92,75	114,56	549,99		0,00	4,80	549,99	0,00	0%	
	PISO INTERNO / EXTERNO					23.062,30		0,00		23.062,30		0%	
	APLICAÇÃO DE LONA PLÁSTICA PARA PROTEÇÃO DE PAVIMENTOS DE CONCRETO. AF04/2022	m²	76,32	25,50	30,87	2.356,31		0,00	76,32	2.356,31	0,00	0%	
	PISO EM CONCRETO ZEMPA, PREPARO MECÂNICO. ESPESSURA 70MM. AF_09/2020	m²	76,32	2,74	3,31	252,84		0,00	76,32	252,84	0,00	0%	
	EXECUÇÃO DE PASSAGEIO (CALÇADA) DO PISO DE CONCRETO COM CONCRETO MOLDADO IN LOCO, FITO EM ORLA, ACABAMENTO CONVENCIONAL, ESPESSURA 8CM, ARMADO Nº_ 27/2015	m²	76,32	75,73	91,98	6.897,87		0,00	76,32	6.897,87	0,00	0%	
	Contraste em argamassa tipo 1:4 (cimento e areia), preparo medido com betoneira 400, aplicado em áreas secas sobre laje, não atirido, acabamento: lido rebocado, espessura 5cm. AF_07/2021	m²	45,42	110,93	137,04	6.224,36		0,00	45,42	6.224,36	0,00	0%	
	REVESTIMENTO CERÂMICO PARA PAREDES INTERNAS COM PLACAS TIPO ESMALTADA EXTRA DE DIMENSÕES 33X45CM APLICADAS EM AMBIENTES DE ÁREA MAIOR QUE 50M² A MIDA ÀS PAREDES. AF_06/2014	UN	76,32	52,08	63,05	4.912,11		0,00	76,32	4.812,11	0,00	0%	
	Leitura em vidro temperado 10mm, incolor, inclusive ferragens de fixação e instalação, exclusão puxador - Rev	m	29,24	72,37	82,72	2.418,82		0,00	29,24	2.418,82	0,00	0%	
163	PINTURA					12.464,82		4.593,00		10.134,00		18%	
163.1	Preparo de superfície com tratamento de pedregos e telos	m²	369	3,48	4,28	1.287,00		300,00	69,00	296,01	2.330,82	18%	
163.2	APLICAÇÃO E UXAMENTO DE MASSA LATEX EM PAREDES. UMA DEMÃO. AF_06/2014	m²	369	11,48	15,18	5.232,42		300,00	69,00	4.786,42	1.056,39	18%	
163.3	APLICAÇÃO MANUAL DE PINTURA COM TINTA LATEX ACRILICA EM PAREDES, DUAS DEMÃOS. AF_06/2014	m²	369	12,40	15,31	5.649,39	300	4.593,00	300,00	1.056,39	1.056,39	18%	
164	ESQUADRIAS					16.348,58		0,00		15.309,58		6%	
164.1	Porta em vidro temperado 10mm, incolor, inclusive ferragens de fixação e instalação, exclusão puxador - Rev	m²	2,52	652,93	806,62	2.032,68		0,00	2,52	2.032,68	0,00	0%	
164.2	PUXADOR HORIZONTAL/VERTICAL PARA PORTA	m	1	226,30	279,57	279,57		1,00	279,57	0,00	0,00	0%	
164.3	PETRIOL LINEAR EM GRANITO OU MARMORE, L = 19CM, COMPRIMENTO DE ATÉ 2M, ASSENTADO COM ARGAMASSA 1:6 COM ADITIVO. AF_11/2020	m	10,5	101,08	122,98	1.285,10		10,50	1.285,10	0,00	0,00	0%	
164.4	JANELA DE ALUMÍNIO TIPO MAXIM-AR, COM VIDROS, BATENTE E FERRAGENS. EXCLUSIVE ALIZAR.	m²	1,8	464,29	573,56	1.032,44		0,00	8,70	2.523,28	1,45	14%	
164.5	KIT DE PORTA-FRONTA DE MADEIRA EM ACABAMENTO MELAMÍNICO BRANCO. FOLHA LEVE OU MÉDIA, 90X210. EXCLUSIVE FECHADURA, FIXAÇÃO COM PREENCHIMENTO PARCIAL DE ESPUMA EXPANSIVA - FORNECIMENTO E INSTALAÇÃO. AF_12/2019	UN	3	890,70	1.100,37	3.301,11		0,00	0,72	412,98	1,08	60%	
164.6	KIT DE PORTA-FRONTA DE MADEIRA EM ACABAMENTO MELAMÍNICO BRANCO. FOLHA LEVE OU MÉDIA, 80X210CM. EXCLUSIVE FECHADURA, FIXAÇÃO COM PREENCHIMENTO PARCIAL DE ESPUMA EXPANSIVA - FORNECIMENTO E INSTALAÇÃO. AF_12/2019	UN	2	803,78	992,98	1.985,96		0,00	3,00	3.301,11	0,00	0%	
164.7	KIT DE PORTA-FRONTA DE MADEIRA EM ACABAMENTO MELAMÍNICO BRANCO. FOLHA LEVE OU MÉDIA, 60X210CM. EXCLUSIVE FECHADURA, FIXAÇÃO COM PREENCHIMENTO PARCIAL DE ESPUMA EXPANSIVA - FORNECIMENTO E INSTALAÇÃO. AF_12/2019	UN	2	777,52	960,54	1.921,06		0,00	2,00	1.921,06	0,00	0%	
164.8	FECHADURA DE EMBUTIR PARA PORTA DE BANHEIRO. COMPLETA. ACABAMENTO PADRÃO MÉDIO. INCLUI EXECUÇÃO DE FURO - FORNECIMENTO E INSTALAÇÃO. AF_12/2019	UN	8	168,64	195,98	1.567,84		0,00	8,00	1.567,84	0,00	0%	
165	COBERTURA					13.656,73		0,00		13.656,73		0%	
165.1	Revestimento em coberturas com telha cerâmica tipo canal comum, taboalona ou similar.	m²	107,69	10,48	12,94	1.393,50		0,00	107,69	1.393,51	0,00	0%	
165.2	TELHADISTA COM ENCARGOS COMPLEMENTARES	H	10	27,13	33,51	395,10		0,00	10	395,10	0,00	0%	
165.3	Forno de pvc, em régua de 10 ou 20 cm, aplicado, inclusive estrutura para fixação (perfis em PVC) marca Aralformos ou similar, instalado - Rev.06 -10/2021	m²	66,6	97,95	71,39	4.767,69		0,00	66,60	4.767,69	0,00	0%	
165.4	CALHA EM CHAPA DE AÇO GALVANIZADO NÚMERO 24. DESENVOLVIMENTO DE 33 CM. INCLUSO TRANSPORTE VERTICAL. AF_07/2019	M	7,15	77,75	96,05	686,75		0,00	7,15	686,76	0,00	0%	
165.5	Rufo em chapa aço galvanizado nº24 com desenvolvimento 25cm	m	28,06	41,39	51,13	1.434,70		0,00	28,06	1.434,71	0,00	0%	
165.6	TELHAMENTO COM TELHA CERÂMICA CAPA-CANAL. TIPO COLONIAL. COM ATE 2 ÁGUAS. INCLUSO TRANSPORTE VERTICAL. AF_07/2019	m²	10	42,17	52,06	520,90		0,00	10,00	520,90	0,00	0%	
165.7	Laje pré-fabricada fidejada para piso ou cobertura, primeira 38cm, h=12cm, el. e revestimento em EPS h=8cm, inclusive acabamento em madeira e capotamento 4cm.	m²	9	169,93	197,57	1.776,13		0,00	9,00	1.776,13	0,00	0%	
165.8	(COMPOSIÇÃO REPRESENTATIVA) EXECUÇÃO DE ESTRUTURAS DE CONCRETO ARMADO PARA EDIFICAÇÃO HABITACIONAL UNIFAMILIAR TERRELA (CASA EMPREENDIMENTOS). FCK = 25 MPa. AF_07/2017	m³	0,8	2.775,18	3.428,45	2.742,76		0,00	0,80	2.742,76	0,00	0%	



Antônio Soares Cordeiro Neto
Engenheiro Civil
CREA - 051888554-2

Antônio Soares Cordeiro Neto
Engenheiro Civil
CREA - 051888554-2

168	BOMBA CENTRIFUGA, MONOFÁSICA, 0,5 CV OU 0,4 HP, 11M6 A 20 M, Q 1,2 A 8,3 M3/H - FORNECIMENTO E INSTALAÇÃO	un	1,00	743,02	899,55	899,55	0,00	0	0,00	1,00	899,55	100%
168.1	SERVIÇOS FINAIS	m²	107,89	2,20	1.609,25	1.609,25	1.609,25	76,32	1.609,25	31,37	85,00	5%
168.2	Limpeza geral	un	1	1.402,42	1.402,42	1.402,42	1.402,42	1,00	1.402,42	0,00	85,00	29%
	Placa de inauguração em alumínio com Acrílico, 80x80cm.com legibilidade e meddura	un	1	1.402,42	1.402,42	1.402,42	1.402,42	1,00	1.402,42	0,00	0,00	0%

TOTAL DA OBRA	164.937,35	TOTAL DO PERÍODO	23.607,70	TOTAL ACUMULADO	157.678,63	SALDO	7.258,72
VALOR GERAL							

Antonio Soares Cordeiro Neto
Engenheiro Civil
CREA-1 051888554-2

[Handwritten Signature]

 Prefeitura Municipal de São Paulo
Departamento de Obras Públicas

Voltar

Imprimir



Certificado de Regularidade do FGTS - CRF

Inscrição: 33.957.361/0001-80
Razão Social: ASCN CONSTRUTORA LTDA
Endereço: AV CONSELHEIRO ELIEL MARTINS 131 CASA TERRENO / CENTRO /
RIACHAO DO JACUIPE / BA / 44640-000

A Caixa Econômica Federal, no uso da atribuição que lhe confere o Art. 7, da Lei 8.036, de 11 de maio de 1990, certifica que, nesta data, a empresa acima identificada encontra-se em situação regular perante o Fundo de Garantia do Tempo de Serviço - FGTS.

O presente Certificado não servirá de prova contra cobrança de quaisquer débitos referentes a contribuições e/ou encargos devidos, decorrentes das obrigações com o FGTS.

Validade: 17/04/2025 a 16/05/2025

Certificação Número: 2025041709435415952655

Informação obtida em 23/04/2025 13:46:00

A utilização deste Certificado para os fins previstos em Lei esta condicionada a verificação de autenticidade no site da Caixa:
www.caixa.gov.br





Certidão Negativa de Débitos Tributários

(Emitida para os efeitos dos arts. 113 e 114 da Lei 3.956 de 11 de dezembro de 1981 - Código Tributário do Estado da Bahia)

Certidão Nº: **20252182816**

RAZÃO SOCIAL	
ASCN CONSTRUTORA LTDA	
INSCRIÇÃO ESTADUAL	CNPJ
	33.957.361/0001-80

Fica certificado que não constam, até a presente data, pendências de responsabilidade da pessoa física ou jurídica acima identificada, relativas aos tributos administrados por esta Secretaria.

Esta certidão engloba todos os seus estabelecimentos quanto à inexistência de débitos, inclusive os inscritos na Dívida Ativa, de competência da Procuradoria Geral do Estado, ressalvado o direito da Fazenda Pública do Estado da Bahia cobrar quaisquer débitos que vierem a ser apurados posteriormente.

Emitida em 23/04/2025, conforme Portaria nº 918/99, sendo válida por 60 dias, contados a partir da data de sua emissão.

**AUTENTICIDADE DESTE DOCUMENTO PODE SER COMPROVADA NAS INSPETORIAS FAZENDÁRIA
OU VIA INTERNET, NO ENDEREÇO <http://www.sefaz.ba.gov.br>**

Válida com a apresentação conjunta do cartão original de inscrição no CPF ou no CNPJ da
Secretaria da Receita Federal do Ministério da Fazenda.





MINISTÉRIO DA FAZENDA
Secretaria da Receita Federal do Brasil
Procuradoria-Geral da Fazenda Nacional

**CERTIDÃO POSITIVA COM EFEITOS DE NEGATIVA DE DÉBITOS RELATIVOS AOS TRIBUTOS
FEDERAIS E À DÍVIDA ATIVA DA UNIÃO**

Nome: ASCN CONSTRUTORA LTDA
CNPJ: 33.957.361/0001-80

Ressalvado o direito de a Fazenda Nacional cobrar e inscrever quaisquer dívidas de responsabilidade do sujeito passivo acima identificado que vierem a ser apuradas, é certificado que:

1. constam débitos administrados pela Secretaria da Receita Federal do Brasil (RFB) com exigibilidade suspensa nos termos do art. 151 da Lei nº 5.172, de 25 de outubro de 1966 - Código Tributário Nacional (CTN), ou objeto de decisão judicial que determina sua desconsideração para fins de certificação da regularidade fiscal, ou ainda não vencidos; e
2. não constam inscrições em Dívida Ativa da União (DAU) na Procuradoria-Geral da Fazenda Nacional (PGFN).

Conforme disposto nos arts. 205 e 206 do CTN, este documento tem os mesmos efeitos da certidão negativa.

Esta certidão é válida para o estabelecimento matriz e suas filiais e, no caso de ente federativo, para todos os órgãos e fundos públicos da administração direta a ele vinculados. Refere-se à situação do sujeito passivo no âmbito da RFB e da PGFN e abrange inclusive as contribuições sociais previstas nas alíneas 'a' a 'd' do parágrafo único do art. 11 da Lei nº 8.212, de 24 de julho de 1991.

A aceitação desta certidão está condicionada à verificação de sua autenticidade na Internet, nos endereços <<http://rfb.gov.br>> ou <<http://www.pgfn.gov.br>>.

Certidão emitida gratuitamente com base na Portaria Conjunta RFB/PGFN nº 1.751, de 2/10/2014.

Emitida às 15:33:54 do dia 05/02/2025 <hora e data de Brasília>.

Válida até 04/08/2025.

Código de controle da certidão: **1967.EA13.3ACB.4B97**

Qualquer rasura ou emenda invalidará este documento.





PREFEITURA MUNICIPAL DE RIACHÃO DO JACUIPE
RIACHÃO DO JACUIPE - BAHIA
COORDENADORIA MUNICIPAL DA FAZENDA
Certidão N°: 00000023

CERTIDÃO NEGATIVA DE DÉBITOS MUNICIPAIS

Contribuinte:	ASCN CONSTRUTORA LTDA
Endereço:	AV CONSELHEIRO ELIEL MARTINS, 131 CENTRO
Complemento:	CASA TÉRREO
Cidade/UF:	RIACHÃO DO JACUIPE - BA
CPF/CNPJ:	33957361000180
Inscrição Estadual/RG:	
Inscrição Municipal:	00371600160

Ressalvado o direito de a Fazenda Municipal cobrar e inscrever quaisquer dívidas de responsabilidade do sujeito passivo acima identificado que vierem a ser apuradas.

É certificado que não constam pendências em seu nome, relativas a créditos tributários e inscrições em dívida ativa do Município, administrados pela Fazenda Municipal.

Esta certidão refere-se exclusivamente à situação do sujeito passivo no âmbito da Fazenda Municipal.

GERADA EM: 06/03/2025 13:17:49 horário de Brasília

EMITIDA EM: 06/03/2025 13:17:49 horário de Brasília

VÁLIDA ATÉ: 04/06/2025

CHAVE DE VALIDAÇÃO: i0bkpCkJ

Verifique a autenticidade dessa certidão acessando o portal: <http://www.keepinformatica.com.br/portal/web/riachaodojacuipe.autentica-cnd>

Qualquer rasura ou emenda invalidará este documento.





PODER JUDICIÁRIO
JUSTIÇA DO TRABALHO

CERTIDÃO NEGATIVA DE DÉBITOS TRABALHISTAS

Nome: ASCN CONSTRUTORA LTDA (MATRIZ E FILIAIS)

CNPJ: 33.957.361/0001-80

Certidão n°: 22479493/2025

Expedição: 23/04/2025, às 13:46:54

Validade: 20/10/2025 - 180 (cento e oitenta) dias, contados da data de sua expedição.

Certifica-se que **ASCN CONSTRUTORA LTDA (MATRIZ E FILIAIS)**, inscrito(a) no CNPJ sob o n° **33.957.361/0001-80**, **NÃO CONSTA** como inadimplente no Banco Nacional de Devedores Trabalhistas.

Certidão emitida com base nos arts. 642-A e 883-A da Consolidação das Leis do Trabalho, acrescentados pelas Leis ns.º 12.440/2011 e 13.467/2017, e no Ato 01/2022 da CGJT, de 21 de janeiro de 2022. Os dados constantes desta Certidão são de responsabilidade dos Tribunais do Trabalho.

No caso de pessoa jurídica, a Certidão atesta a empresa em relação a todos os seus estabelecimentos, agências ou filiais.

A aceitação desta certidão condiciona-se à verificação de sua autenticidade no portal do Tribunal Superior do Trabalho na Internet (<http://www.tst.jus.br>).

Certidão emitida gratuitamente.

INFORMAÇÃO IMPORTANTE

Do Banco Nacional de Devedores Trabalhistas constam os dados necessários à identificação das pessoas naturais e jurídicas inadimplentes perante a Justiça do Trabalho quanto às obrigações estabelecidas em sentença condenatória transitada em julgado ou em acordos judiciais trabalhistas, inclusive no concernente aos recolhimentos previdenciários, a honorários, a custas, a emolumentos ou a recolhimentos determinados em lei; ou decorrentes de execução de acordos firmados perante o Ministério Público do Trabalho, Comissão de Conciliação Prévia ou demais títulos que, por disposição legal, contiver força executiva.



Detalhe da Guia Emitida

Empregador: 33.957.361 **Nome Empregador:** ASCN CONSTRUTORA LTDA **Qtd. Trabalhadores FGTS:** 4 **Origem:** Gestão de Guias
Vencimento da Guia: 17/04/2025 **Total Parcelado:** 0,00 **Total da Guia (FGTS):** 600,79
Número da Guia: 0125033162320129-3 **Data Emissão:** 31/03/2025 20:26:13 (Brasília) **Emitida por:** 33.957.361/0001-80 - ASCN CONSTRUTORA

Relação de Trabalhadores

Comp. Apuração		Comp. Referência	Nome Trabalhador	Matrícula	CPF	Categoria	Vencimento	Tipo Depósito	Base Remuneração Total	Valor FGTS na Guia	Juros	Atualiz. Monetária	Multa	Total
03/2025			VINICIUS SILVA BISPO	8	079.058.295-37	101	17/04/2025	Mensal	1.636,07	130,88	0,00	0,00	0,00	130,88
Total do Tomador								90.011.25370/73	1.636,07	130,88	0,00	0,00	0,00	130,88
Total do Estabelecimento								90.011.25370/73	1.636,07	130,88	0,00	0,00	0,00	130,88
Total FGTS									7.510,14	600,79	0,00	0,00	0,00	600,79



Detalhe da Guia Emitida

Empregador: 33.957.361 **Nome Empregador:** ASCN CONSTRUTORA LTDA **Qtd. Trabalhadores FGTS:** 4 **Origem:** Gestão de Guias
Vencimento da Guia: 17/04/2025 **Total Parcelado:** 0,00 **Total da Guia (FGTS):** 600,79
Número da Guia: 0125033162320129-3 **Data Emissão:** 31/03/2025 20:26:13 (Brasília) **Emitida por:** 33.957.361/0001-80 - ASCN CONSTRUTORA

Relação de Trabalhadores

Comp. Apuração		Comp. Referência		Nome Trabalhador	Matricula	CPF	Categoria	Vencimento	Tipo Depósito	Base Remuneração Total	Valor FGTS na Guia	Juros	Atualiz. Monetária	Multa	Total
03/2025				GENIVAL ALMEIDA BISPO FILHO	4	079.057.995-22	101	17/04/2025	Mensal	1.636,07	130,88	0,00	0,00	0,00	130,88
Total do Tomador									90.014.24417/77	1.636,07	130,88	0,00	0,00	0,00	130,88
Total do Estabelecimento									90.014.24417/77	1.636,07	130,88	0,00	0,00	0,00	130,88
Total FGTS										7.510,14	600,79	0,00	0,00	0,00	600,79



Detalhe da Guia Emitida

Empregador: 33.957.361 **Nome Empregador:** ASCN CONSTRUTORA LTDA

Qtd. Trabalhadores FGTS: 4 **Origem:** Gestão de Guias

Vencimento da Guia: 17/04/2025

Total Parcelado: 0,00

Total da Guia (FGTS): 600,79

Número da Guia: 0125033162320129-3 **Data Emissão:** 31/03/2025 20:26:13 (Brasília) **Emitida por:** 33.957.361/0001-80 - ASCN CONSTRUTORA

Relação de Trabalhadores

Estabelecimento: 90.015.34282/78

Tomador: 90.015.34282/78

Comp. Apuração	Comp. Referência	Nome Trabalhador	Matricula	CPF	Categoria	Vencimento	Tipo Depósito	Base Remuneração Total	Valor FGTS na Guia	Juros	Atualiz. Monetária	Multa	Total
03/2025		WANDSON NOVAIS DE JESUS	19	909.651.915-91	101	17/04/2025	Mensal	2.601,93	208,15	0,00	0,00	0,00	208,15
Total do Tomador							90.015.34282/78	2.601,93	208,15	0,00	0,00	0,00	208,15
Total do Estabelecimento							90.015.34282/78	2.601,93	208,15	0,00	0,00	0,00	208,15
Total FGTS								7.510,14	600,79	0,00	0,00	0,00	600,79



Detalhe da Guia Emitida

Empregador: 33.957.361 **Nome Empregador:** ASCN CONSTRUTORA LTDA

Qtd. Trabalhadores FGTS: 4 **Origem:** Gestão de Guias

Vencimento da Guia: 17/04/2025

Total Parcelado: 0,00

Total da Guia (FGTS): 600,79

Número da Guia: 0125033162320129-3 **Data Emissão:** 31/03/2025 20:26:13 (Brasília) **Emitida por:** 33.957.361/0001-80 - ASCN CONSTRUTORA

Relação de Trabalhadores

Comp. Apuração		Comp. Referência		Nome Trabalhador	Matricula	CPF	Categoria	Vencimento	Tipo Depósito	Base Remuneração Total	Valor FGTS na Guia	Juros	Atualiz. Monetária	Multa	Total
03/2025				EDVAN GONZAGA SANTOS	16	083.702.515-01	101	17/04/2025	Mensal	1.636,07	130,88	0,00	0,00	0,00	130,88
Total do Tomador									90.015.74165/79	1.636,07	130,88	0,00	0,00	0,00	130,88
Total do Estabelecimento									90.015.74165/79	1.636,07	130,88	0,00	0,00	0,00	130,88
Total FGTS										7.510,14	600,79	0,00	0,00	0,00	600,79



Detalhe da Guia Emitida

Empregador: 33.957.361 Nome Empregador: ASCN CONSTRUTORA LTDA

Qtd. Trabalhadores FGTS: 4 Origem: Gestão de Guias

Vencimento da Guia: 17/04/2025

Total Parcelado: 0,00

Total da Guia (FGTS): 600,79

Número da Guia: 0125033162320129-3 Data Emissão: 31/03/2025 20:26:13 (Brasília) Emitida por: 33.957.361/0001-80 - ASCN CONSTRUTORA

Relação de Categorias

Estabelecimento: 90.011.25370/73

Comp. Aparentação	Categoria	Qtd. Trabalhadores	Base Remuneração Total	FGTS Mensal na Guia	FGTS Rescisório na Guia	Ind. Compensatória na Guia	Juros	Atualiz. Monetária	Multa	Total
03/2025	101	1	1.636,07	130,88	0,00	0,00	0,00	0,00	0,00	130,88
Total do Estabelecimento		90.011.25370/73	1.636,07	130,88	0,00	0,00	0,00	0,00	0,00	130,88

Estabelecimento: 90.014.24417/77

Comp. Aparentação	Categoria	Qtd. Trabalhadores	Base Remuneração Total	FGTS Mensal na Guia	FGTS Rescisório na Guia	Ind. Compensatória na Guia	Juros	Atualiz. Monetária	Multa	Total
03/2025	101	1	1.636,07	130,88	0,00	0,00	0,00	0,00	0,00	130,88
Total do Estabelecimento		90.014.24417/77	1.636,07	130,88	0,00	0,00	0,00	0,00	0,00	130,88

Estabelecimento: 90.015.34282/78

Comp. Aparentação	Categoria	Qtd. Trabalhadores	Base Remuneração Total	FGTS Mensal na Guia	FGTS Rescisório na Guia	Ind. Compensatória na Guia	Juros	Atualiz. Monetária	Multa	Total
03/2025	101	1	2.601,93	208,15	0,00	0,00	0,00	0,00	0,00	208,15
Total do Estabelecimento		90.015.34282/78	2.601,93	208,15	0,00	0,00	0,00	0,00	0,00	208,15

Estabelecimento: 90.015.74165/79

Comp. Aparentação	Categoria	Qtd. Trabalhadores	Base Remuneração Total	FGTS Mensal na Guia	FGTS Rescisório na Guia	Ind. Compensatória na Guia	Juros	Atualiz. Monetária	Multa	Total
03/2025	101	1	1.636,07	130,88	0,00	0,00	0,00	0,00	0,00	130,88
Total do Estabelecimento		90.015.74165/79	1.636,07	130,88	0,00	0,00	0,00	0,00	0,00	130,88
Total FGTS			7.510,14	600,79	0,00	0,00	0,00	0,00	0,00	600,79



Empregador: 33.957.361 **Nome Empregador:** ASCN CONSTRUTORA LTDA

Qtd. Trabalhadores FGTS: 4 **Origem:** Gestão de Guias

Vencimento da Guia: 17/04/2025

Total Parcelado:

0,00

Total da Guia (FGTS):

600,79

Número da Guia: 0125033162320129-3 **Data Emissão:** 31/03/2025 20:26:13 (Brasília) **Emitida por:** 33.957.361/0001-80 - ASCN CONSTRUTORA

Descrição das categorias:

- 101 - Empregado - Geral, inclusive o empregado público da administração direta ou indireta contratado pela CLT
- 102 - Empregado - Trabalhador rural por pequeno prazo da Lei 11.718/2008
- 103 - Empregado - Aprendiz
- 104 - Empregado - Doméstico
- 105 - Empregado - Contrato a termo firmado nos termos da Lei 9.601/1998
- 106 - Trabalhador temporário - Contrato nos termos da Lei 8.219/1974
- 107 - Empregado - Contrato de trabalho Verde e Amarelo - sem acordo para antecipação mensal da multa rescisória do FGTS
- 108 - Empregado - Contrato de trabalho Verde e Amarelo - com acordo para antecipação mensal da multa rescisória do FGTS
- 111 - Empregado - Contrato de trabalho intermitente
- 201 - Trabalhador avulso portuário
- 202 - Trabalhador avulso não portuário
- 301 - Servidor público titular de cargo efetivo, magistrado, ministro de Tribunal de Contas, conselheiro de Tribunal de Contas e membro do Ministério Público
- 302 - Servidor público ocupante de cargo exclusivo em comissão
- 303 - Exercente de mandato eletivo
- 304 - Servidor público exercente de mandato eletivo, inclusive com exercício de cargo em comissão
- 305 - Servidor público indicado para conselho ou órgão deliberativo, na condição de representante do governo, órgão ou entidade da administração pública
- 306 - Servidor público contratado por tempo determinado, sujeito a regime administrativo especial definido em lei própria
- 307 - Militar
- 308 - Conscrito
- 309 - Agente público - Outros
- 310 - Servidor público eventual
- 311 - Ministros, juizes, procuradores, promotores ou oficiais de justiça à disposição da Justiça Eleitoral
- 312 - Auxiliar local
- 401 - Dirigente Sindical - informação prestada pelo sindicato
- 410 - Trabalhador cedido/exercício em outro órgão/juiz auxiliar - informação prestada pelo cessionário/destino
- 701 - Contribuinte individual - Autônomo em geral, exceto se enquadrado em uma das demais categorias de contribuinte individual
- 711 - Contribuinte individual - Transportador autônomo de passageiros
- 712 - Contribuinte individual - Transportador autônomo de carga
- 721 - Contribuinte individual - Diretor não empregado, com FGTS
- 722 - Contribuinte individual - Diretor não empregado, sem FGTS
- 723 - Contribuinte individual - Empresário, sócio e membro de conselho de administração ou fiscal
- 731 - Contribuinte individual - Cooperado que presta serviços por intermédio de cooperativa de trabalho
- 734 - Contribuinte individual - Transportador cooperado que presta serviços por intermédio de cooperativa de trabalho
- 738 - Contribuinte individual - Cooperado filiado a cooperativa de produção
- 741 - Contribuinte individual - Microempreendedor individual
- 751 - Contribuinte individual - Magistrado classista temporário da Justiça do Trabalho ou da Justiça Eleitoral que seja aposentado de qualquer regime previdenciário
- 761 - Contribuinte individual - Associado eleito para direção de cooperativa, associação ou entidade de classe de qualquer natureza ou finalidade, bem como o síndico ou administrador eleito para exercer atividade de direção condominial, desde que recebam remuneração
- 771 - Contribuinte individual - Membro de conselho tutelar, nos termos da Lei 8.069/1990
- 781 - Ministro de confissão religiosa ou membro de vide consagrada, de congregação ou de ordem religiosa
- 901 - Estagiário
- 902 - Médico residente
- 903 - Bolsista, nos termos da Lei 8.958/1994
- 904 - Participante de curso de formação, como etapa de concurso público, sem vínculo de emprego estatutário
- 905 - Atleta não profissional em formação que receba bolsa



Detalhe da Guia Emitida

Empregador: 33.957.361 **Nome Empregador:** ASCN CONSTRUTORA LTDA

Qtd. Trabalhadores FGTS: 4 **Origem:** Gestão de Guias

Vencimento da Guia: 17/04/2025

Total Parcelado: 0,00

Total da Guia (FGTS): 600,79

Número da Guia: 0125033162320129-3 **Data Emissão:** 31/03/2025 20:26:13 (Brasília) **Emitida por:** 33.957.361/0001-80 - ASCN CONSTRUTORA

Relação de Estabelecimentos

Comp. Apuração	Estabelecimento	Qtd. Trabalhadores	Base Remuneração Total	FGTS Mensal na Guia	FGTS Rescisório na Guia	Ind. Compensatória na Guia	Juros	Atualiz. Monetária	Multa	Total
03/2025	90.011.25370/73	1	1.636,07	130,88	0,00	0,00	0,00	0,00	0,00	130,88
03/2025	90.014.24417/77	1	1.636,07	130,88	0,00	0,00	0,00	0,00	0,00	130,88
03/2025	90.015.34282/78	1	2.601,93	208,15	0,00	0,00	0,00	0,00	0,00	208,15
03/2025	90.015.74165/79	1	1.636,07	130,88	0,00	0,00	0,00	0,00	0,00	130,88
		Total FGTS	7.510,14	600,79	0,00	0,00	0,00	0,00	0,00	600,79



Detalhe da Guia Emitida

Empregador: 33.957.361 Nome Empregador: ASCN CONSTRUTORA LTDA

Qtd. Trabalhadores FGTS: 4 Origem: Gestão de Guias

Vencimento da Guia: 17/04/2025

Total Parcelado: 0,00

Total da Guia (FGTS): 600,79

Número da Guia: 0125033162320129-3 Data Emissão: 31/03/2025 20:26:13 (Brasília) Emitida por: 33.957.361/0001-80 - ASCN CONSTRUTORA

Relação de Tipos de Valor

Estabelecimento: 90.011.25370/73

Comp. Apuração	Tipo de Valor	Qtd. Trabalhadores	Base Remuneração Total	FGTS Mensal na Guia	FGTS Rescisório na Guia	Ind. Compensatória na Guia	Juros	Atualiz. Monetária	Multa	Total
03/2025	11 - FGTS mensal	1	1.636,07	130,88	0,00	0,00	0,00	0,00	0,00	130,88
Total do Estabelecimento		90.011.25370/73	1.636,07	130,88	0,00	0,00	0,00	0,00	0,00	130,88

Estabelecimento: 90.014.24417/77

Comp. Apuração	Tipo de Valor	Qtd. Trabalhadores	Base Remuneração Total	FGTS Mensal na Guia	FGTS Rescisório na Guia	Ind. Compensatória na Guia	Juros	Atualiz. Monetária	Multa	Total
03/2025	11 - FGTS mensal	1	1.636,07	130,88	0,00	0,00	0,00	0,00	0,00	130,88
Total do Estabelecimento		90.014.24417/77	1.636,07	130,88	0,00	0,00	0,00	0,00	0,00	130,88

Estabelecimento: 90.015.34282/78

Comp. Apuração	Tipo de Valor	Qtd. Trabalhadores	Base Remuneração Total	FGTS Mensal na Guia	FGTS Rescisório na Guia	Ind. Compensatória na Guia	Juros	Atualiz. Monetária	Multa	Total
03/2025	11 - FGTS mensal	1	2.601,93	208,15	0,00	0,00	0,00	0,00	0,00	208,15
Total do Estabelecimento		90.015.34282/78	2.601,93	208,15	0,00	0,00	0,00	0,00	0,00	208,15

Estabelecimento: 90.015.74165/79

Comp. Apuração	Tipo de Valor	Qtd. Trabalhadores	Base Remuneração Total	FGTS Mensal na Guia	FGTS Rescisório na Guia	Ind. Compensatória na Guia	Juros	Atualiz. Monetária	Multa	Total
03/2025	11 - FGTS mensal	1	1.636,07	130,88	0,00	0,00	0,00	0,00	0,00	130,88
Total do Estabelecimento		90.015.74165/79	1.636,07	130,88	0,00	0,00	0,00	0,00	0,00	130,88
Total FGTS			7.510,14	600,79	0,00	0,00	0,00	0,00	0,00	600,79



Detalhe da Guia Emitida

Empregador: 33.957.361 **Nome Empregador:** ASCN CONSTRUTORA LTDA

Qtd. Trabalhadores FGTS: 4 **Origem:** Gestão de Guias

Vencimento da Guia: 17/04/2025

Total Parcelado: 0,00

Total da Guia (FGTS): 600,79

Número da Guia: 0125033162320129-3 **Data Emissão:** 31/03/2025 20:26:13 (Brasília) **Emitida por:** 33.957.361/0001-80 - ASCN CONSTRUTORA

Relação de Tomadores de Serviço

Tomador: 90.011.25370/73

Comp. Apuração	Qtd. Trabalhadores	Base Remuneração Total	FGTS Mensal na Guia	FGTS Rescisório na Guia	Ind. Compensatória na Guia	Juros	Atualiz. Monetária	Multa	Total
03/2025	1	1.636,07	130,88	0,00	0,00	0,00	0,00	0,00	130,88
Total do Tomador	90.011.25370/73	1.636,07	130,88	0,00	0,00	0,00	0,00	0,00	130,88

Tomador: 90.014.24417/77

Comp. Apuração	Qtd. Trabalhadores	Base Remuneração Total	FGTS Mensal na Guia	FGTS Rescisório na Guia	Ind. Compensatória na Guia	Juros	Atualiz. Monetária	Multa	Total
03/2025	1	1.636,07	130,88	0,00	0,00	0,00	0,00	0,00	130,88
Total do Tomador	90.014.24417/77	1.636,07	130,88	0,00	0,00	0,00	0,00	0,00	130,88

Tomador: 90.015.34282/78

Comp. Apuração	Qtd. Trabalhadores	Base Remuneração Total	FGTS Mensal na Guia	FGTS Rescisório na Guia	Ind. Compensatória na Guia	Juros	Atualiz. Monetária	Multa	Total
03/2025	1	2.601,93	208,15	0,00	0,00	0,00	0,00	0,00	208,15
Total do Tomador	90.015.34282/78	2.601,93	208,15	0,00	0,00	0,00	0,00	0,00	208,15

Tomador: 90.015.74165/79

Comp. Apuração	Qtd. Trabalhadores	Base Remuneração Total	FGTS Mensal na Guia	FGTS Rescisório na Guia	Ind. Compensatória na Guia	Juros	Atualiz. Monetária	Multa	Total
03/2025	1	1.636,07	130,88	0,00	0,00	0,00	0,00	0,00	130,88
Total do Tomador	90.015.74165/79	1.636,07	130,88	0,00	0,00	0,00	0,00	0,00	130,88

Total FGTS	7.510,14	600,79	0,00	0,00	0,00	0,00	0,00	0,00	600,79
-------------------	-----------------	---------------	-------------	-------------	-------------	-------------	-------------	-------------	---------------



Pagar este documento até

17/04/2025

às 21:59:59 (Brasília)

Valor a recolher

600,79

CPF/CNPJ do Empregador
33.957.361

Nome/Razão Social do Empregador
ASCN CONSTRUTORA LTDA

Núm. de Pág.
1

Identificador
0125033162320129-3

Tag
33957361 03/2025 MENSAL

Composição do Documento

Informações de recolhimentos do FGTS

Competência	Quantidade Trabalhadores	FGTS Mensal	FGTS Rescisório	Indenização Compensatória	Encargos FGTS	Total
03/2025	4	600,79	0,00	0,00	0,00	600,79
Total FGTS:		600,79	0,00	0,00	0,00	600,79

Informações de recolhimentos do Consignado

Não há informações de recolhimentos do Consignado

Total da Guia: 600,79

Observações

Data de geração da Guia: 31/03/2025 às 20:26:13 - Página 1/1

O detalhamento da guia pode ser consultado através do endereço <https://fgtsdigital.sistema.gov.br>



MINISTÉRIO DA FAZENDA
SECRETARIA ESPECIAL DA RECEITA FEDERAL DO BRASIL
Recibo de Entrega da Declaração de Débitos e Créditos Tributários Federais - DCTFWeb

CNPJ/CPF	33.957.361/0001-80
Nome	ASCN CONSTRUTORA LTDA
Período de apuração	03/2025
Declaração Retificadora	Sim
Identificação da apuração de débitos	105801290 / Reinf CP 31819503004 / eSocial 3735341 / MIT

Totalização dos tributos apurados no período

Tributos	Débitos Apurados	Saldo a Pagar
Contribuição Previdenciária Segurados	R\$ 835,28	R\$ 0,00
Contribuição Previdenciária Patronal	R\$ 2.182,70	R\$ 0,00
Contribuição para Outras Entidades e Fundos	R\$ 435,52	R\$ 0,00
Contribuições Diversas	R\$ 0,00	R\$ 0,00
COFINS	R\$ 8.994,64	R\$ 0,00
COSIRF	R\$ 0,00	R\$ 0,00
CPSS	R\$ 0,00	R\$ 0,00
CSLL	R\$ 21.971,95	R\$ 0,00
CSRF	R\$ 0,00	R\$ 0,00
IOF	R\$ 0,00	R\$ 0,00
IPI	R\$ 0,00	R\$ 0,00
IRPJ	R\$ 0,00	R\$ 0,00
IRRF	R\$ 0,00	R\$ 0,00
PIS	R\$ 1.948,84	R\$ 0,00
RET/Pagamento Unificado	R\$ 0,00	R\$ 0,00
TOTAL	R\$ 36.368,93	R\$ 0,00

O presente Recibo de Entrega da DCTFWeb contém a transcrição da Ficha Resumo da referida declaração, que constitui confissão de dívida, de forma irrevogável, dos tributos declarados. Fica o declarante ciente de que os tributos declarados na DCTFWeb e não pagos serão enviados para inscrição em Dívida Ativa da União, conforme o disposto no parágrafo 2º do artigo 5º do Decreto-Lei nº 2.124, de 13 de junho de 1984, combinado com a Portaria MF nº 118, de 28 de junho de 1984, estando o declarante sujeito ainda a:

- 1) Sobre os tributos não pagos ou não recolhidos nos prazos legais incidirão multa e juros de mora, nos termos do art. 61 da Lei nº 9.430, de 27 de dezembro de 1996, combinado com o art. 35 da Lei nº 8.212, de 24 de julho de 1991;
- 2) inclusão no Cadastro Informativo de Créditos não Quitados do Setor Público Federal (CADIN), impedindo operações de crédito com recursos públicos, a concessão de incentivos fiscais e financeiros e a celebração de convênios e similares que envolvam desembolso de recursos públicos e respectivos aditamentos (Lei nº 10.522, de 19 de julho de 2002);
- 3) encaminhamento ao Ministério Público Federal de Representação Fiscal para Fins Penais nos casos que, em tese, tenha ocorrido crime contra a ordem tributária ou contra a previdência social, por deixar de recolher, no prazo legal, valor de tributo ou de contribuição social, descontado ou cobrado, na qualidade de sujeito passivo de obrigação e que deveria recolher aos cofres públicos (Lei nº 8.137, de 27 de dezembro de 1990 e Código Penal).

No caso de falta de apresentação ou de apresentação de declaração com incorreções ou omissões, o contribuinte ficará sujeito às multas previstas no artigo 32-A da Lei nº 8.212, de 1991, e no art. 7º da Lei nº 10.426, de 24 de abril de 2002.

Não surtirão efeitos as retificações de informações prestadas na DCTFWeb que pretendam excluir ou reduzir débitos:

- enviados para inscrição em Dívida Ativa da União, sejam eles saldos a pagar ou valores apurados em procedimento de auditoria interna;
- incluídos em parcelamento deferido;
- que tenham sido objeto de declaração de compensação não passível de retificação ou cancelamento.

Também não surtirão efeitos as retificações de débitos de tributos em relação aos quais o sujeito passivo tenha sido objeto de procedimento fiscal e/ou nos casos em que a apresentação da declaração ocorra após o prazo decadencial.

Dados do Representante da Pessoa Jurídica

Nome	ANTONIO SOARES CORDEIRO NETO
CPF	030.700.025-00
Telefone	-



RECIBO DE ENTREGA DE DCTF WEB

DCTFWeb recebida via Internet pelo Agente Receptor SERPRO em 08/04/2025 11:33:27

Nº do recibo de entrega 0000050000330961476

DCTFWeb transmitida com assinatura de certificado digital por 33.957.361/0001-80



MINISTÉRIO DA FAZENDA
SECRETARIA ESPECIAL DA RECEITA FEDERAL DO BRASIL
RELATÓRIO DA DECLARAÇÃO COMPLETA - DCTFWeb

Nome do Contribuinte	ASCN CONSTRUTORA LTDA	CNPJ	33.957.361/0001-80
Período apuração	03/2025	Número do Recibo	50000330961476
Data/Hora da Transmissão	08/04/2025 11:33:27	Identificação da Apuração de Débitos	105801290 / Reinf CP 31819503004 / eSocial 3735341 / MIT

Dados Iniciais

Classificação Tributária	99-Pessoas Jurídicas em Geral
Número do Recibo da Declaração Retificada	50000330751091
Missão Diplomática ou Repartição Consular	0 - Sem acordo
Ausência de Fatos Geradores	Não

Endereço

Logradouro	CONSELHEIRO ELIEL MARTINS	Número	131
Complemento	CASA TERREO	Bairro/Distrito	CENTRO
Município	RIACHAO DO JACUIPE	UF	BA
CEP	44640000	Telefone	7591895303
Correio Eletrônico	ASCN.ENGENHARIA@GMAIL.COM		

Dados do Representante do Contribuinte e do Responsável pelo Preenchimento

Representante	ANTONIO SOARES CORDEIRO NETO	CPF	03876882508
Telefone	00000000		
Correio Eletrônico	-		
Responsável pelo Preenchimento	ANTONIO SOARES CORDEIRO NETO		
CPF	03876882508	CRC	1234567
UF	BA	Telefone	557591895303
Correio Eletrônico	ascn.engenharia@gmail.com		

Dados do MIT

CRVM	Regime de Caixa
Regime PIS/COFINS	Cumulativa
Qualificação PJ	PJ em geral
Levantou balanço e/ou balancete	Não
Forma de tributação	Presumido

Débito Apurado e Crédito Vinculado

Código da Receita	1082-01	Descrição	CP SEGURADOS - EMPREGADOS/AVULSO
Período Apuração Débito	03/2025		
Débito Apurado	584,81		
Deduções	Retenção Lei 9711/98: 584,81		
Saldo a Pagar	0,00		

Débito Apurado e Crédito Vinculado

Código da Receita	1099-01	Descrição	CP SEGURADOS - CONTRIBUINTES INDIVIDUAIS - 11%
Período Apuração Débito	03/2025		
Débito Apurado	250,47		
Deduções	Retenção Lei 9711/98: 250,47		
Saldo a Pagar	0,00		



Débito Apurado e Crédito Vinculado

Código da Receita	1138-01	Descrição	CP PATRONAL - EMPREGADOS/AVULSOS
CNO	90.011.25370/73	CNPJ Prest/Incorp /SCP	-
Período Apuração Débito	03/2025		
Débito Apurado	327,21		
Deduções	Retenção Lei 9711/98: 327,21		
Saldo a Pagar	0,00		

Débito Apurado e Crédito Vinculado

Código da Receita	1138-01	Descrição	CP PATRONAL - EMPREGADOS/AVULSOS
CNO	90.014.24417/77	CNPJ Prest/Incorp /SCP	-
Período Apuração Débito	03/2025		
Débito Apurado	327,21		
Deduções	Retenção Lei 9711/98: 327,21		
Saldo a Pagar	0,00		

Débito Apurado e Crédito Vinculado

Código da Receita	1138-01	Descrição	CP PATRONAL - EMPREGADOS/AVULSOS
CNO	90.015.34282/78	CNPJ Prest/Incorp /SCP	-
Período Apuração Débito	03/2025		
Débito Apurado	520,38		
Deduções	Retenção Lei 9711/98: 520,38		
Saldo a Pagar	0,00		

Débito Apurado e Crédito Vinculado

Código da Receita	1138-01	Descrição	CP PATRONAL - EMPREGADOS/AVULSOS
CNO	90.015.74165/79	CNPJ Prest/Incorp /SCP	-
Período Apuração Débito	03/2025		
Débito Apurado	327,21		
Deduções	Retenção Lei 9711/98: 327,21		
Saldo a Pagar	0,00		

Débito Apurado e Crédito Vinculado

Código da Receita	1138-04	Descrição	CP PATRONAL - CONTRIBUINTES INDIVIDUAIS
Período Apuração Débito	03/2025		
Débito Apurado	455,40		
Deduções	Retenção Lei 9711/98: 455,40		
Saldo a Pagar	0,00		

Débito Apurado e Crédito Vinculado

Código da Receita	1646-01	Descrição	CP PATRONAL - GILRAT AJUSTADO
CNO	90.011.25370/73	CNPJ Prest/Incorp /SCP	-
Período Apuração Débito	03/2025		
Débito Apurado	49,08		
Deduções	Retenção Lei 9711/98: 49,08		
Saldo a Pagar	0,00		



Débito Apurado e Crédito Vinculado

Código da Receita	1646-01	Descrição	CP PATRONAL - GILRAT AJUSTADO
CNO	90.014.24417/77	CNPJ Prest/Incorp /SCP	-
Período Apuração Débito	03/2025		
Débito Apurado	49,08		
Deduções	Retenção Lei 9711/98: 49,08		
Saldo a Pagar	0,00		

Débito Apurado e Crédito Vinculado

Código da Receita	1646-01	Descrição	CP PATRONAL - GILRAT AJUSTADO
CNO	90.015.34282/78	CNPJ Prest/Incorp /SCP	-
Período Apuração Débito	03/2025		
Débito Apurado	78,05		
Deduções	Retenção Lei 9711/98: 78,05		
Saldo a Pagar	0,00		

Débito Apurado e Crédito Vinculado

Código da Receita	1646-01	Descrição	CP PATRONAL - GILRAT AJUSTADO
CNO	90.015.74165/79	CNPJ Prest/Incorp /SCP	-
Período Apuração Débito	03/2025		
Débito Apurado	49,08		
Deduções	Retenção Lei 9711/98: 49,08		
Saldo a Pagar	0,00		

Débito Apurado e Crédito Vinculado

Código da Receita	1170-01	Descrição	CP TERCEIROS - SALÁRIO EDUCAÇÃO
CNO	90.011.25370/73	CNPJ Prest/Incorp /SCP	-
Período Apuração Débito	03/2025		
Débito Apurado	40,90		
Deduções	Retenção Lei 9711/98: 40,90		
Saldo a Pagar	0,00		

Débito Apurado e Crédito Vinculado

Código da Receita	1170-01	Descrição	CP TERCEIROS - SALÁRIO EDUCAÇÃO
CNO	90.014.24417/77	CNPJ Prest/Incorp /SCP	-
Período Apuração Débito	03/2025		
Débito Apurado	40,90		
Deduções	Retenção Lei 9711/98: 40,90		
Saldo a Pagar	0,00		

Débito Apurado e Crédito Vinculado

Código da Receita	1170-01	Descrição	CP TERCEIROS - SALÁRIO EDUCAÇÃO
CNO	90.015.34282/78	CNPJ Prest/Incorp /SCP	-
Período Apuração Débito	03/2025		
Débito Apurado	65,04		
Deduções	Retenção Lei 9711/98: 65,04		
Saldo a Pagar	0,00		



Débito Apurado e Crédito Vinculado

Código da Receita	1170-01	Descrição	CP TERCEIROS - SALÁRIO EDUCAÇÃO
CNO	90.015.74165/79	CNPJ Prest/Incorp /SCP	-
Período Apuração Débito	03/2025		
Débito Apurado	40,90		
Deduções	Retenção Lei 9711/98: 40,90		
Saldo a Pagar	0,00		

Débito Apurado e Crédito Vinculado

Código da Receita	1176-01	Descrição	CP TERCEIROS - INCRA
CNO	90.011.25370/73	CNPJ Prest/Incorp /SCP	-
Período Apuração Débito	03/2025		
Débito Apurado	3,27		
Deduções	Retenção Lei 9711/98: 3,27		
Saldo a Pagar	0,00		

Débito Apurado e Crédito Vinculado

Código da Receita	1176-01	Descrição	CP TERCEIROS - INCRA
CNO	90.014.24417/77	CNPJ Prest/Incorp /SCP	-
Período Apuração Débito	03/2025		
Débito Apurado	3,27		
Deduções	Retenção Lei 9711/98: 3,27		
Saldo a Pagar	0,00		

Débito Apurado e Crédito Vinculado

Código da Receita	1176-01	Descrição	CP TERCEIROS - INCRA
CNO	90.015.34282/78	CNPJ Prest/Incorp /SCP	-
Período Apuração Débito	03/2025		
Débito Apurado	5,20		
Deduções	Retenção Lei 9711/98: 5,20		
Saldo a Pagar	0,00		

Débito Apurado e Crédito Vinculado

Código da Receita	1176-01	Descrição	CP TERCEIROS - INCRA
CNO	90.015.74165/79	CNPJ Prest/Incorp /SCP	-
Período Apuração Débito	03/2025		
Débito Apurado	3,27		
Deduções	Retenção Lei 9711/98: 3,27		
Saldo a Pagar	0,00		

Débito Apurado e Crédito Vinculado

Código da Receita	1181-01	Descrição	CP TERCEIROS - SENAI
CNO	90.011.25370/73	CNPJ Prest/Incorp /SCP	-
Período Apuração Débito	03/2025		
Débito Apurado	16,36		
Deduções	Retenção Lei 9711/98: 16,36		
Saldo a Pagar	0,00		



Débito Apurado e Crédito Vinculado

Código da Receita	1181-01	Descrição	CP TERCEIROS - SENAI
CNO	90.014.24417/77	CNPJ Prest/Incorp /SCP	-
Período Apuração Débito	03/2025		
Débito Apurado	16,36		
Deduções	Retenção Lei 9711/98: 16,36		
Saldo a Pagar	0,00		

Débito Apurado e Crédito Vinculado

Código da Receita	1181-01	Descrição	CP TERCEIROS - SENAI
CNO	90.015.34282/78	CNPJ Prest/Incorp /SCP	-
Período Apuração Débito	03/2025		
Débito Apurado	26,01		
Deduções	Retenção Lei 9711/98: 26,01		
Saldo a Pagar	0,00		

Débito Apurado e Crédito Vinculado

Código da Receita	1181-01	Descrição	CP TERCEIROS - SENAI
CNO	90.015.74165/79	CNPJ Prest/Incorp /SCP	-
Período Apuração Débito	03/2025		
Débito Apurado	16,36		
Deduções	Retenção Lei 9711/98: 16,36		
Saldo a Pagar	0,00		

Débito Apurado e Crédito Vinculado

Código da Receita	1184-01	Descrição	CP TERCEIROS - SESI
CNO	90.011.25370/73	CNPJ Prest/Incorp /SCP	-
Período Apuração Débito	03/2025		
Débito Apurado	24,54		
Deduções	Retenção Lei 9711/98: 24,54		
Saldo a Pagar	0,00		

Débito Apurado e Crédito Vinculado

Código da Receita	1184-01	Descrição	CP TERCEIROS - SESI
CNO	90.014.24417/77	CNPJ Prest/Incorp /SCP	-
Período Apuração Débito	03/2025		
Débito Apurado	24,54		
Deduções	Retenção Lei 9711/98: 24,54		
Saldo a Pagar	0,00		

Débito Apurado e Crédito Vinculado

Código da Receita	1184-01	Descrição	CP TERCEIROS - SESI
CNO	90.015.34282/78	CNPJ Prest/Incorp /SCP	-
Período Apuração Débito	03/2025		
Débito Apurado	39,02		
Deduções	Retenção Lei 9711/98: 39,02		
Saldo a Pagar	0,00		



Débito Apurado e Crédito Vinculado

Código da Receita	1184-01	Descrição	CP TERCEIROS - SESI
CNO	90.015.74165/79	CNPJ Prest/Incorp /SCP	-
Período Apuração Débito	03/2025		
Débito Apurado	24,54		
Deduções	Retenção Lei 9711/98: 24,54		
Saldo a Pagar	0,00		

Débito Apurado e Crédito Vinculado

Código da Receita	1200-01	Descrição	CP TERCEIROS - SEBRAE
CNO	90.011.25370/73	CNPJ Prest/Incorp /SCP	-
Período Apuração Débito	03/2025		
Débito Apurado	9,81		
Deduções	Retenção Lei 9711/98: 9,81		
Saldo a Pagar	0,00		

Débito Apurado e Crédito Vinculado

Código da Receita	1200-01	Descrição	CP TERCEIROS - SEBRAE
CNO	90.014.24417/77	CNPJ Prest/Incorp /SCP	-
Período Apuração Débito	03/2025		
Débito Apurado	9,81		
Deduções	Retenção Lei 9711/98: 9,81		
Saldo a Pagar	0,00		

Débito Apurado e Crédito Vinculado

Código da Receita	1200-01	Descrição	CP TERCEIROS - SEBRAE
CNO	90.015.34282/78	CNPJ Prest/Incorp /SCP	-
Período Apuração Débito	03/2025		
Débito Apurado	15,61		
Deduções	Retenção Lei 9711/98: 15,61		
Saldo a Pagar	0,00		

Débito Apurado e Crédito Vinculado

Código da Receita	1200-01	Descrição	CP TERCEIROS - SEBRAE
CNO	90.015.74165/79	CNPJ Prest/Incorp /SCP	-
Período Apuração Débito	03/2025		
Débito Apurado	9,81		
Deduções	Retenção Lei 9711/98: 9,81		
Saldo a Pagar	0,00		

Débito Apurado e Crédito Vinculado

Código da Receita	2372-01	Descrição	CSLL - LUCRO PRESUMIDO OU ARBITRADO - ENTIDADE NÃO		
Período Apuração Débito	1º Trimestre/2025				
Débito Apurado	21.971,95				
Créditos	Compensação: 21.971,95				
Saldo a Pagar	0,00				
Compensações					
Número do Processo	05567.73295.080425.1.3.15-4085	Tipo	DComp	Valor	1.485,10
Número do Processo	37608.16569.080425.1.3.15-0051	Tipo	DComp	Valor	20.486,85



Débito Apurado e Crédito Vinculado

Código da Receita	8109-02	Descrição	PIS - FATURAMENTO - PJ EM GERAL		
Período Apuração Débito	03/2025				
Débito Apurado	1.948,84				
Créditos	Compensação: 1.948,84				
Saldo a Pagar	0,00				
Compensações					
Número do Processo	05567.73295.080425.1.3.15-4085	Tipo	DComp	Valor	1.948,84

Débito Apurado e Crédito Vinculado

Código da Receita	2172-01	Descrição	COFINS - FATURAMENTO/PJ EM GERAL		
Período Apuração Débito	03/2025				
Débito Apurado	8.994,64				
Créditos	Compensação: 8.994,64				
Saldo a Pagar	0,00				
Compensações					
Número do Processo	05567.73295.080425.1.3.15-4085	Tipo	DComp	Valor	8.994,64



MINISTÉRIO DA FAZENDA
SECRETARIA ESPECIAL DA RECEITA FEDERAL DO BRASIL
RELATÓRIO RESUMO DE CRÉDITOS - DCTFWeb

Nome do Contribuinte	ASCN CONSTRUTORA LTDA	CNPJ	33.957.361/0001-80
Período de Apuração	03/2025	Número do Recibo	0000050000330961476
Data/Hora da Transmissão	08/04/2025 11:33:27	Identificação da Apuração de Débitos	105801290 / Reinf CP 31819503004 / eSocial 3735341 / MIT

Descrição	Valor Informado/Importado	Valor Vinculado a Débito	Saldo disponível
Retenção Lei 9711/98 ou adiantamento de retenção	27.681,98	3.453,50	24.228,48
Compensação	32.915,43	32.915,43	0,00



MINISTÉRIO DA FAZENDA
SECRETARIA ESPECIAL DA RECEITA FEDERAL DO BRASIL
RELATÓRIO RESUMO DE DÉBITOS - DCTFWeb

Nome do Contribuinte	ASCN CONSTRUTORA LTDA	CNPJ	33.957.361/0001-80
Período de Apuração	03/2025	Número do Recibo	0000050000330961476
Data/Hora da Transmissão	08/04/2025 11:33:27	Identificação da Apuração de Débitos	105801290 / Reinf CP 31819503004 / eSocial 3735341 / MIT

Grupo: CONTRIBUIÇÃO PREVIDENCIÁRIA SEGURADOS

Código	Descrição	PA Débito	Valor Original	Créditos Vinculados	Saldo Devedor
1082-01	CP SEGURADOS - EMPREGADOS/AVULSO	03/2025	584,81	584,81	0,00
1099-01	CP SEGURADOS - CONTRIBUINTES INDIVIDUAIS - 11%	03/2025	250,47	250,47	0,00

Grupo: CONTRIBUIÇÃO PREVIDENCIÁRIA PATRONAL

Código	Descrição	PA Débito	Valor Original	Créditos Vinculados	Saldo Devedor
1138-04	CP PATRONAL - CONTRIBUINTES INDIVIDUAIS	03/2025	455,40	455,40	0,00

Grupo: COFINS

Código	Descrição	PA Débito	Valor Original	Créditos Vinculados	Saldo Devedor
2172-01	COFINS - FATURAMENTO/PJ EM GERAL	03/2025	8.994,64	8.994,64	0,00

Grupo: PIS

Código	Descrição	PA Débito	Valor Original	Créditos Vinculados	Saldo Devedor
8109-02	PIS - FATURAMENTO - PJ EM GERAL	03/2025	1.948,84	1.948,84	0,00

Grupo: CSLL

Código	Descrição	PA Débito	Valor Original	Créditos Vinculados	Saldo Devedor
2372-01	CSLL - LUCRO PRESUMIDO OU ARBITRADO - ENTIDADE NÃO FINANCEIRA	1º Trimestre/2025	21.971,95	21.971,95	0,00

Obra: 90.011.25370/73
Grupo: CONTRIBUIÇÃO PREVIDENCIÁRIA PATRONAL

Código	Descrição	PA Débito	Valor Original	Créditos Vinculados	Saldo Devedor
1138-01	CP PATRONAL - EMPREGADOS/AVULSOS	03/2025	327,21	327,21	0,00
1646-01	CP PATRONAL - GILRAT AJUSTADO	03/2025	49,08	49,08	0,00

Obra: 90.011.25370/73
Grupo: CONTRIBUIÇÃO PARA OUTRAS ENTIDADES E FUNDOS

Código	Descrição	PA Débito	Valor Original	Créditos Vinculados	Saldo Devedor
1170-01	CP TERCEIROS - SALÁRIO EDUCAÇÃO	03/2025	40,90	40,90	0,00
1176-01	CP TERCEIROS - INCRA	03/2025	3,27	3,27	0,00
1181-01	CP TERCEIROS - SENAI	03/2025	16,36	16,36	0,00
1184-01	CP TERCEIROS - SESI	03/2025	24,54	24,54	0,00
1200-01	CP TERCEIROS - SEBRAE	03/2025	9,81	9,81	0,00

Obra: 90.014.24417/77
Grupo: CONTRIBUIÇÃO PREVIDENCIÁRIA PATRONAL

Código	Descrição	PA Débito	Valor Original	Créditos Vinculados	Saldo Devedor
1138-01	CP PATRONAL - EMPREGADOS/AVULSOS	03/2025	327,21	327,21	0,00
1646-01	CP PATRONAL - GILRAT AJUSTADO	03/2025	49,08	49,08	0,00

Obra: 90.014.24417/77
Grupo: CONTRIBUIÇÃO PARA OUTRAS ENTIDADES E FUNDOS



Código	Descrição	PA Débito	Valor Original	Créditos Vinculados	Saldo Devedor
1170-01	CP TERCEIROS - SALÁRIO EDUCAÇÃO	03/2025	40,90	40,90	0,00
1176-01	CP TERCEIROS - INCRA	03/2025	3,27	3,27	0,00
1181-01	CP TERCEIROS - SENAI	03/2025	16,36	16,36	0,00
1184-01	CP TERCEIROS - SESI	03/2025	24,54	24,54	0,00
1200-01	CP TERCEIROS - SEBRAE	03/2025	9,81	9,81	0,00

Obra: 90.015.34282/78
Grupo: CONTRIBUIÇÃO PREVIDENCIÁRIA PATRONAL

Código	Descrição	PA Débito	Valor Original	Créditos Vinculados	Saldo Devedor
1138-01	CP PATRONAL - EMPREGADOS/AVULSOS	03/2025	520,38	520,38	0,00
1646-01	CP PATRONAL - GILRAT AJUSTADO	03/2025	78,05	78,05	0,00

Obra: 90.015.34282/78
Grupo: CONTRIBUIÇÃO PARA OUTRAS ENTIDADES E FUNDOS

Código	Descrição	PA Débito	Valor Original	Créditos Vinculados	Saldo Devedor
1170-01	CP TERCEIROS - SALÁRIO EDUCAÇÃO	03/2025	65,04	65,04	0,00
1176-01	CP TERCEIROS - INCRA	03/2025	5,20	5,20	0,00
1181-01	CP TERCEIROS - SENAI	03/2025	26,01	26,01	0,00
1184-01	CP TERCEIROS - SESI	03/2025	39,02	39,02	0,00
1200-01	CP TERCEIROS - SEBRAE	03/2025	15,61	15,61	0,00

Obra: 90.015.74165/79
Grupo: CONTRIBUIÇÃO PREVIDENCIÁRIA PATRONAL

Código	Descrição	PA Débito	Valor Original	Créditos Vinculados	Saldo Devedor
1138-01	CP PATRONAL - EMPREGADOS/AVULSOS	03/2025	327,21	327,21	0,00
1646-01	CP PATRONAL - GILRAT AJUSTADO	03/2025	49,08	49,08	0,00

Obra: 90.015.74165/79
Grupo: CONTRIBUIÇÃO PARA OUTRAS ENTIDADES E FUNDOS

Código	Descrição	PA Débito	Valor Original	Créditos Vinculados	Saldo Devedor
1170-01	CP TERCEIROS - SALÁRIO EDUCAÇÃO	03/2025	40,90	40,90	0,00
1176-01	CP TERCEIROS - INCRA	03/2025	3,27	3,27	0,00
1181-01	CP TERCEIROS - SENAI	03/2025	16,36	16,36	0,00
1184-01	CP TERCEIROS - SESI	03/2025	24,54	24,54	0,00
1200-01	CP TERCEIROS - SEBRAE	03/2025	9,81	9,81	0,00



Recomendamos a impressão desse Comprovante
Para tanto, utilize a opção da impressão de seu dispositivo



Pagamento concluído

Data e Hora: 03/04/2025 - 22:13:59

Número de Controle: E60746948202504040113A35760q0mtk

Dados de quem pagou

Nome: ANTONIO SOARES CORDEIRO NETO

CPF: ***.768.825-**

Instituição: Bradesco S/A

Dados da Transação

Valor: R\$ 600,79

Identificador: 528891b4c7bf428fa3cc586280610dc1

Data e Hora: 03/04/2025 22:13:57

Debitar da: Conta-Corrente

Dados de quem recebeu

Nome: CAIXA ECONOMICA FEDERAL

CNPJ 00360305000104

Instituição: CAIXA ECONOMICA FEDERAL

Chave: c75e4ec6-9881-4240-a2f3-3672b7fe56c1

Transação concluída pelo BRADESCO CELULAR

AUTENTICAÇÃO

Orwvm@6i hdDDpexr XCAkW4Lw AltamRCy JZY6dAP5 3pKhb?LD os5dE*vw c9*Wz5q9
MZL8taj4 qo6gDrBj jx8V7S@H SQvWJSKW @q4zygm* YEMYEcjr ZHCftC97 C7H#rxLW
9CchmEPA c@2omvPL ydPS*ouX v3mKpFte Snv9mbeo VYsLEvmP 00534856 04356007 9



RELATÓRIO DIÁRIO DE OBRA			Data	S	T	Q	X	S	S	D	
CLIENTE: PREFEITURA MUNICIPAL DE SANTALUZ											
OBJETO: CONTRATAÇÃO DE EMPRESA DE ENGENHARIA PARA EXECUÇÃO DE OBRA NA REFORMA DE POSTOS DE SAÚDE DO MUNICÍPIO DE SANTALUZ/BAHIA - POSTO BOA ESPERANÇA			EFETIVO PESSOAL								
CONTRATO Nº 245/2022 RDC: 008 RDO: 208 à 238			CATEGORIA QTDE								
Condições Climáticas:	Manhã: (1)	Tarde: (1)	Noite: ()	MÃO DE OBRA INDIRETA							
SIMBOLOGIA 1- Tempo Bom 2- Chuva c/ cond. Trab. 3- Chuva s/ cond. Trab.											
SEM SERVIÇOS			SERVIÇOS EXECUTADOS / OCORRÊNCIAS								
			Gerente de Obra								
			Engenheiro 1								
			Tec. de Segurança								
			Aux Adm								
			Mestre de obra								
			Encarregado geral 1								
			Hh DO DIA								
			MÃO DE OBRA DIRETA								
			Topografo								
			Auxiliar de topografia								
			Pedreiro 2								
			Ajudante Geral 2								
			Caçeteiro								
			Carpinteiro								
			Operador de Motosserra								
			Motorista								
			Montador								
			Montador/Eletricista								
			Eletricista								
			Operador de Patrol								
			Operador de Escavadeira								
			Operador de Pá carregadeira								
			Motorista de caçamba								
			Pintor								
			Serralheiro								
			Hh DO DIA								
CONSIDERAÇÕES			RESUMO DO EFETIVO								
			EFETIVO DO DIA								
			JORNADA DE TRABALHO								
			Hh DO DIA								
			Hh ACUMULADO								
OBSERVAÇÕES			EFETIVO EQUIPAMENTOS								
			TIPO QTDE.								
			Veículo Leve								
			Caminhão Munck								
			Caminhão Toco								
			Escavadeira								
			Pá carregadeira								
			Caçamba								
			Patrol								
			PC 200								
			Placa Vibratória								
GERENTE DE OBRA:			FISCALIZAÇÃO:								
Data: 01/05/2024 à 31/05/2024			Data: 01/05/2024 à 31/05/2024								

 Antonio Soares Cordeiro Neto
 Engenheiro Civil
 CREA nº 05188554-2

 Franklin de J. Costa



	Data		S	T	Q	Q	b	s	s	K		D
RELATÓRIO DIÁRIO DE OBRA												
CLIENTE: PREFEITURA MUNICIPAL DE SANTALUZ OBJETO: CONTRATAÇÃO DE EMPRESA DE ENGENHARIA PARA EXECUÇÃO DE OBRA NA REFORMA DE POSTOS DE SAÚDE DO MUNICÍPIO DE SANTALUZ/BAHIA - POSTO BOA ESPERANÇA. CONTRATO Nº 249/2022 RDC: 006 RDO: 239 J 268 Manhã: () Tarde: () Noite: () 1- Tempo Bom 2 - Chuva c/ cond. Trab. 3- Chuva s/ cond. Trab. SERVIÇOS EXECUTADOS / OCORRÊNCIAS												
Condições Climáticas: SIMBOLOGIA	SEM SERVIÇOS											
CATEGORIA	MÃO DE OBRA INDIRETA											
Gerente de Obra	1											
Engenheiro												
Tec. de Segurança												
Aux Adm												
Mestre de obra	1											
Encarregado geral												
Hh DO DIA												
MÃO DE OBRA DIRETA												
Topógrafo												
Auxiliar de topografia	2											
Pedreiro	2											
Ajudante Geral												
Calceiteiro												
Carpinteiro												
Operador de Motosserra												
Motorista												
Montador												
Montador/Eletricista												
Eletricista												
Operador de Patrol												
Operador de Escavadeira												
Operador de Pá carregadeira												
Motorista de caçamba												
Pintor												
Serralheiro												
Hh DO DIA												
RESUMO DO EFETIVO												
EFETIVO DO DIA												
JORNADA DE TRABALHO												
Hh DO DIA												
Hh ACUMULADO												
EFETIVO EQUIPAMENTOS												
TIPO	QTDE.											
Veículo Leve												
Caminhão Munck												
Caminhão Toco												
Escavadeira												
Pá carregadeira												
Caçamba												
Patrol												
PC 700												
Placa Vibratória												
GERENTE DE OBRA:												FISCALIZAÇÃO:
Data: 01/06/2024 à 30/06/2024												Data: 01/06/2024 à 30/06/2024

Franklin de A. Costa
 Franklin de A. Costa
 Engenheiro Civil
 CREA - 051886554-2

Antonio Soares Cordeiro Neto
 Engenheiro Civil
 CREA - 051886554-2



RELATÓRIO DIÁRIO DE OBRA		Data		S	T	Q	Q	S	S	X	D
CLIENTE: PREFEITURA MUNICIPAL DE SANTALUZ		OBJETO: CONTRATAÇÃO DE EMPRESA DE ENGENHARIA PARA EXECUÇÃO DE OBRA NA REFORMA DE POSTOS DE SAÚDE DO MUNICÍPIO DE SANTALUZ/BAHIA - POSTO BOA ESPERANÇA		EFETIVO PESSOAL							
CONTRATO N° 245/2022		RDC: 006		RDO: 269 à 299		CATEGORIA		QTDE			
Condições Climáticas:	Manhã: (1)	Tarde: (1)	Noite:)	MÃO DE OBRA INDIRETA							
SIMBOLOGIA	1 - Tempo Bom 2 - Chuva c/ cond. Trab. 3- Chuva s/ cond. Trab.			Gerente de Obra							
SERVIÇOS EXECUTADOS / OCORRÊNCIAS				Engenheiro							
SEM SERVIÇO				Tec. de Segurança							
				Aux Adm							
				Mestre de obra							
				Encarregado geral							
				Hh DO DIA							
				MÃO DE OBRA DIRETA							
				Topografo							
				Auxiliar de topografia							
				Pedreiro							
Ajudante Geral											
Calceteiro											
Carpinteiro											
Operador de Motosserra											
Motorista											
Montador											
Montador/Eletricista											
Eletricista											
Operador de Patrol											
Operador de Escavadeira											
Operador de Pá carregadeira											
Motorista de caçamba											
Pintor											
Serralheiro											
Hh DO DIA											
CONSIDERAÇÕES				RESUMO DO EFETIVO							
				EFETIVO DO DIA							
				JORNADA DE TRABALHO							
				Hh DO DIA							
				Hh ACUMULADO							
OBSERVAÇÕES				EFETIVO EQUIPAMENTOS							
				TIPO							
				Veículo Leve							
				Caminhão Munck							
				Caminhão Toco							
				Escavadeira							
				Pá carregadeira							
				Caçamba							
				Patrol							
				PC 200							
				Placa Vibratória							
GERENTE DE OBRA:		FISCALIZAÇÃO:									
Data: 01/07/2024 à 31/07/2024		Data: 01/07/2024 à 31/07/2024									

Antonio Soares Cordeiro Neto
 Engenheiro Civil
 CREA-1051888554-2

 Franklin de L. Costa



RELATÓRIO DIÁRIO DE OBRA				Data						
				S	T	Q	Q	S	S	D
CLIENTE: PREFEITURA MUNICIPAL DE SANTALUZ				EFETIVO PESSOAL						
OBJETO: CONTRATAÇÃO DE EMPRESA DE ENGENHARIA PARA EXECUÇÃO DE OBRA NA REFORMA DE POSTOS DE SAÚDE DO MUNICÍPIO DE SANTALUZ/BAHIA - POSTO BOA ESPERANÇA										
CONTRATO N° 245/2022		RDC: 006		RDO: 300 à 330		CATEGORIA		QTDE		
Condições Climáticas: Manhã: (1) Tarde: (1) Noite:)				MÃO DE OBRA INDIRETA						
SIMBOLOGIA: 1- Tempo Bom 2 - Chuva c/ cond. Trab. 3- Chuva s/ cond. Trab.				Gerente de Obra						
SEM SERVIÇO				SERVIÇOS EXECUTADOS / OCORRÊNCIAS						
				Engenheiro						
				Tec. de Segurança						
				Aux Adm						
				Mestre de obra						
				Encarregado geral						
				Hh DO DIA						
				MÃO DE OBRA DIRETA						
				Topografo						
				Auxiliar de topografia						
				Pedreiro						
				Ajudante Geral						
				Calçeteiro						
				Carpinteiro						
				Operador de Motosserra						
Motorista										
Montador										
Montador/Eletricista										
Eletricista										
Operador de Patrol										
Operador de Escavadeira										
Operador de Pá carregadeira										
Motorista de caçamba										
Pintor										
Serralheiro										
Hh DO DIA										
CONSIDERAÇÕES				RESUMO DO EFETIVO						
				EFETIVO DO DIA						
				JORNADA DE TRABALHO						
				Hh DO DIA						
				Hh ACUMULADO						
OBSERVAÇÕES				EFETIVO EQUIPAMENTOS						
				TIPO						
				Veículo Leve						
				Caminhão Munck						
				Caminhão Toco						
				Escavadeira						
				Pá carregadeira						
				Caçamba						
				Patrol						
				PC 200						
				Placa Vibratória						
GERENTE DE OBRA:				FISCALIZAÇÃO:						
Data: 01/08/2024 à 31/08/2024				Data: 01/08/2024 à 31/08/2024						

Antonio Soares Cordeiro Neto
Engenheiro Civil
CREA: 051888554-2

Franklin de Sousa
(Handwritten signature)



RELATÓRIO DIÁRIO DE OBRA		Data						
		S	T	Q	Q	S	S	D
CLIENTE: PREFEITURA MUNICIPAL DE SANTALUZ		EFETIVO PESSOAL						
OBJETO: CONTRATAÇÃO DE EMPRESA DE ENGENHARIA PARA EXECUÇÃO DE OBRA NA REFORMA DE POSTOS DE SAÚDE DO MUNICÍPIO DE SANTALUZ/BAHIA - POSTO BOA ESPERANÇA.		CATEGORIA						
CONTRATO Nº 245/2022 RDC: 006 RDO: 331 à 360		MÃO DE OBRA INDIRETA						
Condições Climáticas: Manhã: (1) Tarde: (1) Noite:)		Gerente de Obra						
SIMBOLOGIA 1- Tempo Bom 2 - Chuva c/ cond. Trab. 3- Chuva s/ cond. Trab.		Engenheiro 1						
SEM SERVIÇOS		Téc. de Segurança						
		Aux Adm						
		Mestre de obra						
		Encarregado geral 1						
		Hh DO DIA						
		MÃO DE OBRA DIRETA						
		Topógrafo						
		Auxiliar de topografia						
		Pedreiro 2						
		Ajudante Geral 2						
		Calceteiro						
		Carpinteiro						
		Operador de Motosserra						
		Motorista						
		Montador						
		Montador/Eletricista						
		Eletricista						
		Operador de Patrol						
		Operador de Escavadeira						
		Operador de Pá carregadeira						
		Motorista de caçamba						
		Pintor						
		Serralheiro						
		Hh DO DIA						
CONSIDERAÇÕES		RESUMO DO EFETIVO						
		EFETIVO DO DIA						
		JORNADA DE TRABALHO						
		Hh DO DIA						
		Hh ACUMULADO						
OBSERVAÇÕES		EFETIVO EQUIPAMENTOS						
		TIPO						
		Veículo Leve						
		Caminhão Munck						
		Caminhão Toco						
		Escavadeira						
		Pá carregadeira						
		Caçamba						
		Patrol						
		PC 200						
		Placa Vibratória						
GERENTE DE OBRA:		FISCALIZAÇÃO:						
Data: 01/09/2024 à 30/09/2024		Data: 01/09/2024 à 30/09/2024						

Antonio Soares Cordeiro Neto
Engenheiro Civil
CREA - 051888554-2

Franklin de Jesus
Engenheiro Civil



RELATÓRIO DIÁRIO DE OBRA		Data							
		S	X						
		S	T	Q	Q	S	S	D	
CLIENTE: PREFEITURA MUNICIPAL DE SANTALUZ		EFETIVO PESSOAL							
OBJETO: CONTRATAÇÃO DE EMPRESA DE ENGENHARIA PARA EXECUÇÃO DE OBRA NA REFORMA DE POSTOS DE SAÚDE DO MUNICIPIO DE SANTALUZ/BAHIA - POSTO BOA ESPERANÇA	CATEGORIA							QTDE	
CONTRATO Nº 245/2022	RDC: 006	RDO: 361 à 391	MÃO DE OBRA INDIRETA						
Condições Climáticas: Manhã: (1) Tarde: (1) Noite:)		Gerente de Obra							
SIMBOLOGIA 1- Tempo Bom 2 - Chuva c/ cond. Trab. 3- Chuva s/ cond. Trab.		ENGENHEIRO							
		Engenheiro							1
		Tec. de Segurança							
		Aux Adm							
		Mestre de obra							
		Encarregado geral							1
		Hh DO DIA							
SEM SERVIÇOS		MÃO DE OBRA DIRETA							
		Topografo							
		Auxiliar de topografia							
		Pedreiro							2
		Ajudante Geral							2
		Calceiteiro							
		Carpinteiro							
		Operador de Motoserra							
		Motorista							
		Montador							
		Montador/Eletricista							
		Eletricista							
		Operador de Patrol							
		Operador de Escavadeira							
		Operador de Pá carregadeira							
		Motorista de caçamba							
		Pintor							
		Serralheiro							
		Hh DO DIA							
CONSIDERAÇÕES		RESUMO DO EFETIVO							
		EFETIVO DO DIA							
		JORNADA DE TRABALHO							
		Hh DO DIA							
		Hh ACUMULADO							
OBSERVAÇÕES		EFETIVO EQUIPAMENTOS							
		TIPO							QTDE.
		Veículo Leve							
		Caminhão Muncck							
		Caminhão Toco							
		Escavadeira							
		Pá carregadeira							
		Caçamba							
		Patrol							
		PC 200							
		Placa Vibratória							
GERENTE DE OBRA:		FISCALIZAÇÃO:							
Data: 01/10/2024 à 31/10/2024		Data: 01/10/2024 à 31/10/2024							

Antonio Soares Cordeiro Neto
Engenheiro Civil
CREA-051888554-2

Franklin de L...
Engenheiro Civil



RELATÓRIO DIÁRIO DE OBRA		Data						
		S	T	Q	Q	S	S	D
CLIENTE: PREFEITURA MUNICIPAL DE SANTALUZ		EFETIVO PESSOAL						
OBJETO: CONTRATAÇÃO DE EMPRESA DE ENGENHARIA PARA EXECUÇÃO DE OBRA NA REFORMA DE POSTOS DE SAÚDE DO MUNICÍPIO DE SANTALUZ/BAHIA - POSTO BOA ESPERANÇA.		CATEGORIA						
CONTRATO N° 245/2022 RDC: 006 RDO: 392 à 421		QTDE						
Condições Climáticas: Manhã: (1) Tarde: (1) Norte: ()		MÃO DE OBRA INDIRETA						
SIMBOLOGIA 1- Tempo Bom 2 - Chuva c/ cond. Trab. 3- Chuva s/ cond. Trab.		Gerente de Obra						
SEM SERVIÇOS		SERVIÇOS EXECUTADOS / OCORRÊNCIAS						
		Engenheiro 1						
		Tec. de Segurança						
		Aux Adm						
		Mestre de obra						
		Encarregado geral 1						
		Hh DO DIA						
				MÃO DE OBRA DIRETA				
Topografo								
Auxiliar de topografia								
Pedreiro 2								
Ajudante Geral 2								
Calçeteiro								
Carpinteiro								
Operador de Motosserra								
Motorista								
Montador								
Montador/Eletricista								
Eletricista								
Operador de Patrol								
Operador de Escavadeira								
Operador de Pá carregadeira								
Motorista de caçamba								
Pintor								
Serralheiro								
Hh DO DIA								
CONSIDERAÇÕES		RESUMO DO EFETIVO						
		EFETIVO DO DIA						
		JORNADA DE TRABALHO						
		Hh DO DIA						
		Hh ACUMULADO						
OBSERVAÇÕES		EFETIVO EQUIPAMENTOS						
		TIPO						
		Veículo Leve						
		Caminhão Munck						
		Caminhão Toco						
		Escavadeira						
		Pá carregadeira						
		Caçamba						
		Patrol						
		PC 200						
		Placa Vibratória						
GERENTE DE OBRA:		FISCALIZAÇÃO:						
Data: 01/11/2024 à 30/11/2024		Data: 01/11/2024 à 30/11/2024						

Antonio Soares Cordeiro Neto
Engenheiro Civil
CREA+ 05188554-2

Franklin de J. Costa
Engenheiro Civil
CREA+ 05188554-2



RELATÓRIO DIÁRIO DE OBRA			Data						
			S	T	Q	Q	S	S	D
CLIENTE: PREFEITURA MUNICIPAL DE SANTALUZ			EFETIVO PESSOAL						
OBJETO: CONTRATAÇÃO DE EMPRESA DE ENGENHARIA PARA EXECUÇÃO DE OBRA NA REFORMA DE POSTOS DE SAÚDE DO MUNICÍPIO DE SANTALUZ/BAHIA - POSTO BOA ESPERANÇA.			CATEGORIA						
CONTRATO Nº 245/2022 RDC: 006 RDO: 422 à 452			QTDE						
Condições Climáticas: Manhã: (1) Tarde: (1) Noite: ()			MÃO DE OBRA INDIRETA						
SIMBOLOGIA 1- Tempo Bom 2 - Chuva c/ cond. Trab. 3- Chuva s/ cond. Trab.			Gerente de Obra						
SEM SERVIÇOS			Engenheiro 1						
			Tec. de Segurança						
			Aux Adm						
			Mestre de obra						
			Encarregado geral 1						
			Hh DO DIA						
			MÃO DE OBRA DIRETA						
			Topografo						
			Auxiliar de topografia						
			Pedreiro 2						
			Ajudante Geral 2						
			Calceiteiro						
			Carpinteiro						
			Operador de Motosserra						
			Motorista						
			Montador						
			Montador/Eletricista						
			Eletricista						
			Operador de Patrol						
			Operador de Escavadeira						
			Operador de Pá						
			carregadeira						
			Motorista de caçamba						
			Pintor						
			Serralheiro						
			Hh DO DIA						
CONSIDERAÇÕES			RESUMO DO EFETIVO						
			EFETIVO DO DIA						
			JORNADA DE TRABALHO						
			Hh DO DIA						
			Hh ACUMULADO						
OBSERVAÇÕES			EFETIVO EQUIPAMENTOS						
			TIPO						
			Veículo Leve						
			Caminhão Munck						
			Caminhão Toco						
			Escavadeira						
			Pá carregadeira						
			Caçamba						
			Patrol						
			PC 200						
			Placa Vibratória						
GERENTE DE OBRA:			FISCALIZAÇÃO:						
Data: 01/12/2024 à 31/12/2024			Data: 01/12/2024 à 31/12/2024						

Antonio Soares Cordeiro Neto
Engenheiro Civil
CREA+ 051888554-2

Franklin de J. Sousa
Engenheiro Civil
CREA+ 051888554-2



RELATÓRIO DIÁRIO DE OBRA				Data							
				S	T	Q	Q	X	S	S	D
CLIENTE: PREFEITURA MUNICIPAL DE SANTALUZ											
OBJETO: CONTRATAÇÃO DE EMPRESA DE ENGENHARIA PARA EXECUÇÃO DE OBRA NA REFORMA DE POSTOS DE SAÚDE DO MUNICIPIO DE SANTALUZ/BAHIA - POSTO BOA ESPERANÇA.				EFETIVO PESSOAL							
CONTRATO Nº 245/2022 RDC: 006 RDO: 484 à 511				CATEGORIA			QTDE				
Condições Climáticas: Manhã: (1) Tarde: (1) Noite: ()				MÃO DE OBRA INDIRETA							
SIMBOLOGIA 1- Tempo Bom 2 - Chuva c/ cond. Trab. 3- Chuva s/ cond. Trab.				Gerente de Obra							
SEM SERVIÇOS				Engenheiro							
				Tec. de Segurança							
				Aux Adm							
				Mestre de obra							
				Encarregado geral							
				Hh DO DIA							
				MÃO DE OBRA DIRETA							
				Topografo							
				Auxiliar de topografia							
				Pedreiro							
				Ajudante Geral							
				Calceiteiro							
				Carpinteiro							
				Operador de Motoserra							
				Motorista							
				Montador							
				Montador/Eletricista							
				Eletricista							
				Operador de Patrol							
				Operador de Escavadeira							
				Operador de Pá carregadeira							
				Motorista de caçamba							
				Pintor							
				Serralheiro							
				Hh DO DIA							
CONSIDERAÇÕES				RESUMO DO EFETIVO							
				EFETIVO DO DIA							
				JORNADA DE TRABALHO							
				Hh DO DIA							
				Hh ACUMULADO							
OBSERVAÇÕES				EFETIVO EQUIPAMENTOS							
				TIPO							
				Veículo Leve							
				Caminhão Munck							
				Caminhão Toco							
				Escavadeira							
				Pá carregadeira							
				Caçamba							
				Patrol							
				PC 200							
				Placa Vibratória							
GERENTE DE OBRA:				FISCALIZAÇÃO:							
Data: 01/02/2025 à 28/02/2025				Data: 01/02/2025 à 28/02/2025							

Antonio Soares Cordeiro Neto
Engenheiro Civil
CREA: 051888554-2

Franklin de J. Costa



RELATÓRIO DIÁRIO DE OBRA				Data							
				S	T	Q	Q	S	S	X	D
CLIENTE: PREFEITURA MUNICIPAL DE SANTALUZ											
OBJETO: CONTRATAÇÃO DE EMPRESA DE ENGENHARIA PARA EXECUÇÃO DE OBRA NA REFORMA DE POSTOS DE SAÚDE DO MUNICÍPIO DE SANTALUZ/BAHIA - POSTO BOA ESPERANÇA.				EFETIVO PESSOAL							
CONTRATO Nº 245/2022		RDC: 006		RDO: 512 à 542		CATEGORIA			QTDE		
Condições Climáticas: Manhã: (1) Tarde: (1) Noite:)				MÃO DE OBRA INDIRETA							
SIMBOLOGIA 1- Tempo Bom 2 - Chuva c/ cond. Trab. 3- Chuva s/ cond. Trab.				Gerente de Obra							
SEM SERVIÇO				SERVIÇOS EXECUTADOS / OCORRÊNCIAS							
				Engenheiro							
				Tec. de Segurança							
				Aux Adm							
				Mestre de obra							
				Encarregado geral							
				Hh DO DIA							
				CONSIDERAÇÕES				MÃO DE OBRA DIRETA			
Topografo											
Auxiliar de topografia											
Pedreiro											
Ajudante Geral											
Calçeteiro											
Carpinteiro											
Operador de Motosserra											
Motorista											
Montador											
Montador/Eletricista											
Eletricista											
Operador de Patrol											
Operador de Escavadeira											
Operador de Pá carregadeira											
Motorista de caçamba											
Pintor											
Serralheiro											
Hh DO DIA											
OBSERVAÇÕES				RESUMO DO EFETIVO							
				EFETIVO DO DIA							
				JORNADA DE TRABALHO							
				Hh DO DIA							
Hh ACUMULADO											
GERENTE DE OBRA: Data: 01/03/2025 à 31/03/2025				FISCALIZAÇÃO: Data: 01/03/2025 à 31/03/2025							
				EFETIVO EQUIPAMENTOS							
				TIPO							QTDE.
				Veiculo Leve							
				Caminhão Munck							
				Caminhão Toco							
				Escavadeira							
				Pá carregadeira							
				Caçamba							
				Patrol							
PC 200											
Placa Vibratória											

Antonio Soares Cordeiro Neto
Engenheiro Civil
CREA: 05188554-2

(Handwritten signature)



RELATÓRIO DIÁRIO DE OBRA		Data						
		S	T	Q	Q	S	S	D
CLIENTE: PREFEITURA MUNICIPAL DE SANTALUZ		EFETIVO PESSOAL						
OBJETO: CONTRATAÇÃO DE EMPRESA DE ENGENHARIA PARA EXECUÇÃO DE OBRA NA REFORMA DE POSTOS DE SAÚDE DO MUNICÍPIO DE SANTALUZ/BAHIA - POSTO BOA ESPERANÇA		CATEGORIA						
CONTRATO Nº 245/2022	RDC: 006	RDO: 548					QTDE	
Condições Climáticas: Manhã: (1) Tarde: (1) Noite:)		MÃO DE OBRA INDIRETA						
SIMBOLOGIA 1- Tempo Bom 2- Chuva c/ cond. Trab. 3- Chuva s/ cond. Trab.		Gerente de Obra						
SERVIÇOS EXECUTADOS / OCORRÊNCIAS		Engenheiro 1						
		Tec. de Segurança						
LETRA EM ALUMINIO 15 X 15 CM - INSTALADO LETRA EM ALUMINIO 20 X 20 CM - INSTALADO LETRA EM ALUMINIO 45 X 45 CM - INSTALADO		Aux Adm						
		Mestre de obra						
		Encarregado geral 1						
		Hh DO DIA						
		MÃO DE OBRA DIRETA						
		Topografo						
		Auxiliar de topografia						
		Pedreiro 2						
		Ajudante Geral 2						
		Calceteiro						
		Carpinteiro						
		Operador de Motosserra						
		Motorista						
		Montador						
		Montador/Eletricista						
		Eletricista						
		Operador de Patrol						
		Operador de Escavadeira						
		Operador de Pá carregadeira						
		Motorista de caçamba						
		Pintor						
		Serralheiro						
		Hh DO DIA						
CONSIDERAÇÕES		RESUMO DO EFETIVO						
		EFETIVO DO DIA						
		JORNADA DE TRABALHO						
		Hh DO DIA						
		Hh ACUMULADO						
OBSERVAÇÕES		EFETIVO EQUIPAMENTOS						
		TIPO						
		Veículo Leve						
		Caminhão Munck						
		Caminhão Toco						
		Escavadeira						
		Pá carregadeira						
		Caçamba						
		Patrol						
		PC 200						
		Placa Vibratória						
GERENTE DE OBRA:		FISCALIZAÇÃO:						
Data: 01/04/2025		Data: 01/04/2025						

Antonio Soares Cordeiro Neto
 Engenheiro Civil
 CREA: 051888554-2

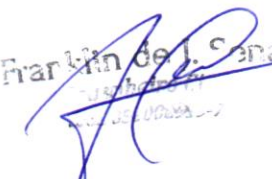
 Franklin de J. Costa
 Engenheiro Civil
 CREA: 051888554-2



RELATÓRIO DIÁRIO DE OBRA				Data							
				S	T	Q	X	Q	S	S	D
CLIENTE: PREFEITURA MUNICIPAL DE SANTALUZ				EFETIVO PESSOAL							
OBJETO: CONTRATAÇÃO DE EMPRESA DE ENGENHARIA PARA EXECUÇÃO DE OBRA NA REFORMA DE POSTOS DE SAÚDE DO MUNICÍPIO DE SANTALUZ/BAHIA - POSTO BOA ESPERANÇA.				CATEGORIA							
CONTRATO N° 245/2022 RDC: 006 RDO: 549				QTDE							
Condições Climáticas: Manhã: (1) Tarde: (1) Noite:)				MÃO DE OBRA INDIRETA							
SIMBOLOGIA 1- Tempo Bom 2 - Chuva c/ cond. Trab. 3- Chuva s/ cond. Trab.				Gerente de Obra							
SERVIÇOS EXECUTADOS / OCORRÊNCIAS				Engenheiro 1							
				Tec. de Segurança							
				Aux Adm							
				Mestre de obra							
				Encarregado geral 1							
				Hh DO DIA							
BANCO DE CONCRETO PRÉ-MOLDADO COM PINTURA, SEM ENCOSTO (PADRÃO ENURB)				MÃO DE OBRA DIRETA							
				Topógrafo							
				Auxiliar de topografia							
				Pedreiro 2							
				Ajudante Geral 2							
				Calceteiro							
				Carpinteiro							
				Operador de Motosserra							
				Motorista							
				Montador							
REVESTIMENTO CERÂMICO PARA PAREDES INTERNAS COM PLACAS TIPO ESMALTADA EXTRA DE DIMENSÕES 33X45 CM APLICADAS EM AMBIENTES DE ÁREA MAIOR QUE 5 M² A MEIA ALTURA DAS PAREDES. AF_06/2014				Montador/Eletricista							
				Eletricista							
				Operador de Patrol							
				Operador de Escavadeira							
				Operador de Pá carregadeira							
				Motorista de caçamba							
				Pintor							
				Serralheiro							
				Hh DO DIA							
CONSIDERAÇÕES				RESUMO DO EFETIVO							
				EFETIVO DO DIA							
				JORNADA DE TRABALHO							
				Hh DO DIA							
				Hh ACUMULADO							
OBSERVAÇÕES				EFETIVO EQUIPAMENTOS							
				TIPO							
				Veículo Leve							
				Caminhão Munck							
				Caminhão Toco							
				Escavadeira							
				Pá carregadeira							
				Caçamba							
				Patrol							
PC 200											
Placa Vibratória											
GERENTE DE OBRA:				FISCALIZAÇÃO:							
Data: 02/04/2025				Data: 02/04/2025							

Antonio Soares Cordeiro Neto
Engenheiro Civil
CREA-051888554-2

Francim de J. Costa
2025/04/02



RELATÓRIO DIÁRIO DE OBRA		Data							
		S	T	Q	Q	X	S	S	D
CLIENTE: PREFEITURA MUNICIPAL DE SANTALUZ		EFETIVO PESSOAL							
OBJETO: CONTRATAÇÃO DE EMPRESA DE ENGENHARIA PARA EXECUÇÃO DE OBRA NA REFORMA DE POSTOS DE SAÚDE DO MUNICÍPIO DE SANTALUZ/BAHIA - POSTO BOA ESPERANÇA		CATEGORIA							
CONTRATO Nº 245/2022 RDC: 006 RDO: 550		MÃO DE OBRA INDIRETA							
Condições Climáticas: Manhã: (1) Tarde: (1) Noite:)		Gerente de Obra							
SIMBOLOGIA 1- Tempo Bom 2 - Chuva c/ cond. Trab. 3- Chuva s/ cond. Trab.		Engenheiro 1							
SERVIÇOS EXECUTADOS / OCORRÊNCIAS		Tec. de Segurança							
REVESTIMENTO CERÂMICO PARA PAREDES INTERNAS COM PLACAS TIPO ESMALTADA EXTRA DE DIMENSÕES 33X45 CM APLICADAS EM AMBIENTES DE ÁREA MAIOR QUE 5 M² A MEIA ALTURA DAS PAREDES. AF_06/2014		Aux Adm							
		Mestre de obra							
		Encarregado geral 1							
		Hh DO DIA							
		MÃO DE OBRA DIRETA							
		Topografo							
		Auxiliar de topografia							
		Pedreiro 2							
		Ajudante Geral 2							
		Calceteiro							
		Carpinteiro							
		Operador de Motosserra							
		Motorista							
		Montador							
		Montador/Eletricista							
		Eletricista							
		Operador de Patrol							
		Operador de Escavadeira							
		Operador de Pá carregadeira							
		Motorista de caçamba							
		Pintor							
		Serralheiro							
Hh DO DIA									
CONSIDERAÇÕES		RESUMO DO EFETIVO							
		EFETIVO DO DIA							
		JORNADA DE TRABALHO							
		Hh DO DIA							
		Hh ACUMULADO							
OBSERVAÇÕES		EFETIVO EQUIPAMENTOS							
		TIPO							
		Veículo Leve							
		Caminhão Munck							
		Caminhão Toco							
		Escavadeira							
		Pá carregadeira							
		Caçamba							
		Patrol							
		PC 200							
		Placa Vibratória							
GERENTE DE OBRA:		FISCALIZAÇÃO:							
Data: 03/04/2025		Data: 03/04/2025							

Antonio Soares Cordeiro Neto
 Engenheiro Civil
 CREA nº 051888554-2

 Fernando de Lencastre



RELATÓRIO DIÁRIO DE OBRA		Data						
		S	T	Q	Q	X	S	D
CLIENTE: PREFEITURA MUNICIPAL DE SANTALUZ		EFETIVO PESSOAL						
OBJETO: CONTRATAÇÃO DE EMPRESA DE ENGENHARIA PARA EXECUÇÃO DE OBRA NA REFORMA DE POSTOS DE SAÚDE DO MUNICÍPIO DE SANTALUZ/BAHIA - POSTO BOA ESPERANÇA		CATEGORIA						
CONTRATO Nº 245/2022 RDC: 006 RDO: 551		QTDE						
Condições Climáticas: Manhã: (1) Tarde: (1) Noite:)		MÃO DE OBRA INDIRETA						
SIMBOLOGIA 1- Tempo Bom 2 - Chuva c/ cond. Trab. 3- Chuva s/ cond. Trab.		Gerente de Obra						
SERVIÇOS EXECUTADOS / OCORRÊNCIAS REVESTIMENTO CERÂMICO PARA PAREDES INTERNAS COM PLACAS TIPO ESMALTADA EXTRA DE DIMENSÕES 33X45 CM APLICADAS EM AMBIENTES DE ÁREA MAIOR QUE 5 M² A MEIA ALTURA DAS PAREDES. AF_06/2014		Engenheiro						
		Tec. de Segurança						
		Aux Adm						
		Mestre de obra						
		Encarregado geral						
		Hh DO DIA						
				MÃO DE OBRA DIRETA				
Topografo								
Auxiliar de topografia								
Pedreiro								
Ajudante Geral								
Calceteiro								
Carpinteiro								
Operador de Motosserra								
Motorista								
Montador								
Montador/Eletricista								
Eletricista								
Operador de Patrol								
Operador de Escavadeira								
Operador de Pá carregadeira								
Motorista de caçamba								
Pintor								
Serralheiro								
Hh DO DIA								
CONSIDERAÇÕES		RESUMO DO EFETIVO						
		EFETIVO DO DIA						
		JORNADA DE TRABALHO						
		Hh DO DIA						
		Hh ACUMULADO						
OBSERVAÇÕES		EFETIVO EQUIPAMENTOS						
		TIPO						
		Veículo Leve						
		Caminhão Munck						
		Caminhão Toco						
		Escavadeira						
		Pá carregadeira						
		Caçamba						
		Patrol						
		PC 200						
		Placa Vibratória						
GERENTE DE OBRA:		FISCALIZAÇÃO:						
Data: 04/04/2025		Data: 04/04/2025						



Antonio Soares Cordeiro Neto
 Engenheiro Civil
 CREA+ 051888554-2

 Franklin de J. Costa
 Engenheiro Civil

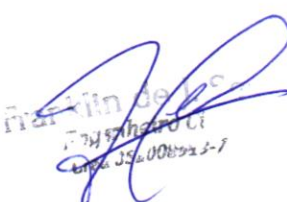

RELATÓRIO DIÁRIO DE OBRA		Data							
		S	T	Q	Q	S	S	X	D
CLIENTE: PREFEITURA MUNICIPAL DE SANTALUZ		EFETIVO PESSOAL							
OBJETO: CONTRATAÇÃO DE EMPRESA DE ENGENHARIA PARA EXECUÇÃO DE OBRA NA REFORMA DE POSTOS DE SAÚDE DO MUNICÍPIO DE SANTALUZ/BAHIA - POSTO BOA ESPERANÇA.		CATEGORIA							
CONTRATO Nº 245/2022 RDC: 006 RDO: 552		QTDE							
Condições Climáticas: Manhã: (1) Tarde: (1) Noite:)		MÃO DE OBRA INDIRETA							
SIMBOLOGIA 1- Tempo Bom 2 - Chuva c/ cond. Trab. 3- Chuva s/ cond. Trab.		Gerente de Obra							
SEM SERVIÇO		SERVIÇOS EXECUTADOS / OCORRÊNCIAS							
		Engenheiro Tec. de Segurança Aux Adm Mestre de obra Encarregado geral Hh DO DIA							
SEM SERVIÇO		MÃO DE OBRA DIRETA							
		Topografo Auxiliar de topografia Pedreiro Ajudante Geral Calceteiro Carpinteiro Operador de Motosserra Motorista Montador Montador/Eletricista Eletricista Operador de Patrol Operador de Escavadeira Operador de Pá carregadeira Motorista de caçamba Pintor Serralheiro Hh DO DIA							
CONSIDERAÇÕES		RESUMO DO EFETIVO							
		EFETIVO DO DIA							
		JORNADA DE TRABALHO							
		Hh DO DIA							
		Hh ACUMULADO							
OBSERVAÇÕES		EFETIVO EQUIPAMENTOS							
		TIPO							
		Veículo Leve							
		Caminhão Munck							
		Caminhão Toco							
		Escavadeira							
		Pá carregadeira							
		Caçamba							
		Patrol							
		PC 200							
		Placa Vibratória							
GERENTE DE OBRA:		FISCALIZAÇÃO:							
Data: 05/04/2025		Data: 05/04/2025							

Antonio Soares Cordeiro Neto
 Engenheiro Civil
 CREA+ 051888554-2

 Antonio Soares Cordeiro Neto
 Engenheiro Civil
 CREA+ 051888554-2



RELATÓRIO DIÁRIO DE OBRA				Data							
				S	T	Q	Q	S	S	D	X
CLIENTE: PREFEITURA MUNICIPAL DE SANTALUZ				EFETIVO PESSOAL							
CONTRATAÇÃO DE EMPRESA DE ENGENHARIA PARA EXECUÇÃO DE OBRA NA REFORMA DE POSTOS DE SAÚDE DO MUNICÍPIO DE SANTALUZ/BAHIA - POSTO BOA ESPERANÇA.											
CONTRATO N° 245/2022		RDC: 006		RDO: 553		CATEGORIA			QTDE		
Condições Climáticas: Manhã: (1) Tarde: (1) Noite: ()				MÃO DE OBRA INDIRETA							
SIMBOLOGIA 1- Tempo Bom 2 - Chuva c/ cond. Trab. 3- Chuva s/ cond. Trab.				Gerente de Obra							
SEM SERVIÇO				SERVIÇOS EXECUTADOS / OCORRÊNCIAS							
				Engenheiro 1							
				Tec. de Segurança							
				Aux Adm							
				Mestre de obra							
				Encarregado geral 1							
				Hh DO DIA							
				MÃO DE OBRA DIRETA							
				Topografo							
				Auxiliar de topografia							
				Pedreiro 2							
				Ajudante Geral 2							
				Calçeteiro							
				Carpinteiro							
				Operador de Motosserra							
				Motorista							
Montador											
Montador/Eletricista											
Eletricista											
Operador de Patrol											
Operador de Escavadeira											
Operador de Pá carregadeira											
Motorista de caçamba											
Pintor											
Serralheiro											
Hh DO DIA											
CONSIDERAÇÕES				RESUMO DO EFETIVO							
				EFETIVO DO DIA							
				JORNADA DE TRABALHO							
				Hh DO DIA							
				Hh ACUMULADO							
OBSERVAÇÕES				EFETIVO EQUIPAMENTOS							
				TIPO							
				Veículo Leve							
				Caminhão Munck							
				Caminhão Toco							
				Escavadeira							
				Pá carregadeira							
				Caçamba							
				Patrol							
				PC 200							
				Placa Vibratória							
GERENTE DE OBRA:				FISCALIZAÇÃO:							
Data: 06/04/2025				Data: 06/04/2025							

Antonio Soares Cordeiro Neto
Engenheiro Civil
CREA: 051888554-2

Franklin de L. Costa
06/04/2025



RELATÓRIO DIÁRIO DE OBRA				Data: K						
				S	T	Q	Q	S	S	D
CLIENTE: PREFEITURA MUNICIPAL DE SANTALUZ				EFETIVO PESSOAL						
OBJETO: CONTRATAÇÃO DE EMPRESA DE ENGENHARIA PARA EXECUÇÃO DE OBRA NA REFORMA DE POSTOS DE SAÚDE DO MUNICÍPIO DE SANTALUZ/BAHIA - POSTO BOA ESPERANÇA.										
CONTRATO Nº 245/2022 RDC: 006 RDO: 554				CATEGORIA			QTDE			
Condições Climáticas: Manhã: (1) Tarde: (1) Noite:)				MÃO DE OBRA INDIRETA						
SIMBOLOGIA 1- Tempo Bom 2 - Chuva c/ cond. Trab. 3- Chuva s/ cond. Trab.				Gerente de Obra						
SERVIÇOS EXECUTADOS / OCORRÊNCIAS				Engenheiro 1						
				Tec. de Segurança						
REVESTIMENTO CERÂMICO PARA PAREDES INTERNAS COM PLACAS TIPO ESMALTADA EXTRA DE DIMENSÕES 33X45 CM APLICADAS EM AMBIENTES DE ÁREA MAIOR QUE 5 M² A MEIA ALTURA DAS PAREDES, AF_06/2014				Aux Adm						
				Mestre de obra						
				Encarregado geral 1						
				Hh DO DIA						
				MÃO DE OBRA DIRETA						
				Topografo						
				Auxiliar de topografia						
				Pedreiro 2						
				Ajudante Geral 2						
				Calceteiro						
				Carpinteiro						
				Operador de Motosserra						
				Motorista						
				Montador						
				Montador/Eletricista						
				Eletricista						
				Operador de Patrol						
				Operador de Escavadeira						
				Operador de Pá carregadeira						
				Motorista de caçamba						
				Pintor						
				Serralheiro						
Hh DO DIA										
CONSIDERAÇÕES				RESUMO DO EFETIVO						
				EFETIVO DO DIA						
				JORNADA DE TRABALHO						
				Hh DO DIA						
				Hh ACUMULADO						
OBSERVAÇÕES				EFETIVO EQUIPAMENTOS						
				TIPO						
				Veículo Leve						
				Caminhão Muncck						
				Caminhão Toco						
				Escavadeira						
				Pá carregadeira						
				Caçamba						
				Patrol						
				PC 200						
				Placa Vibratória						
GERENTE DE OBRA:				FISCALIZAÇÃO:						
Data: 07/04/2025				Data: 07/04/2025						

Antonio Soares Cordeiro Neto
 Engenheiro Civil
 CREA: 051888554-2

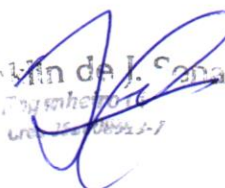
Franklin de J. Costa
 Engenheiro Civil
 CREA: 051888554-2



RELATÓRIO DIÁRIO DE OBRA				Data								
				S	X							
				S	T	Q	Q	S	S	D		
CLIENTE: PREFEITURA MUNICIPAL DE SANTALUZ				EFETIVO PESSOAL								
OBJETO: CONTRATAÇÃO DE EMPRESA DE ENGENHARIA PARA EXECUÇÃO DE OBRA NA REFORMA DE POSTOS DE SAÚDE DO MUNICÍPIO DE SANTALUZ/BAHIA - POSTO BOA ESPERANÇA.												
CONTRATO N° 245/2022 RDC: 006 RDO: 555				CATEGORIA Q.TDE								
Condições Climáticas: Manhã: (1) Tarde: (1) Noite:)				MÃO DE OBRA INDIRETA								
SIMBOLOGIA 1- Tempo Bom 2 - Chuva c/ cond. Trab. 3- Chuva s/ cond. Trab.				Gerente de Obra								
SERVIÇOS EXECUTADOS / OCORRÊNCIAS				Engenheiro 1								
				Tec. de Segurança								
REVESTIMENTO CERÂMICO PARA PAREDES INTERNAS COM PLACAS TIPO ESMALTADA EXTRA DE DIMENSÕES 33X45 CM APLICADAS EM AMBIENTES DE ÁREA MAIOR QUE 5 M² A MEIA ALTURA DAS PAREDES. AF_06/2014				Aux Adm								
				Mestre de obra								
				Encarregado geral 1								
				Hh DO DIA								
				MÃO DE OBRA DIRETA								
				Topografo								
				Auxiliar de topografia								
				Pedreiro 2								
				Ajudante Geral 2								
				Calceteiro								
				Carpinteiro								
				Operador de Motosserra								
				Motorista								
				Montador								
				Montador/Eletricista								
				Eletricista								
				Operador de Patrol								
				Operador de Escavadeira								
				Operador de Pá carregadeira								
				Motorista de caçamba								
				Pintor								
				Serralheiro								
				Hh DO DIA								
CONSIDERAÇÕES				RESUMO DO EFETIVO								
				EFETIVO DO DIA								
				JORNADA DE TRABALHO								
				Hh DO DIA								
				Hh ACUMULADO								
OBSERVAÇÕES				EFETIVO EQUIPAMENTOS								
				TIPO Q.TDE								
				Veículo Leve								
				Caminhão Munck								
				Caminhão Toco								
				Escavadeira								
				Pá carregadeira								
				Caçamba								
				Patrol								
				PC 200								
Placa Vibratória												
GERENTE DE OBRA:				FISCALIZAÇÃO:								
Data: 08/04/2025				Data: 08/04/2025								

 Antonio Soares Cordeiro Neto
 Engenheiro Civil
 CREA - 051888554-2

 Franklin de J. Costa
 Engenheiro Civil
 CREA - 051888554-2



RELATÓRIO DIÁRIO DE OBRA		Data						
		S	T	Q	Q	S	S	D
CLIENTE: PREFEITURA MUNICIPAL DE SANTALUZ		EFETIVO PESSOAL						
OBJETO: CONTRATAÇÃO DE EMPRESA DE ENGENHARIA PARA EXECUÇÃO DE OBRA NA REFORMA DE POSTOS DE SAÚDE DO MUNICÍPIO DE SANTALUZ/BAHIA - POSTO BOA ESPERANÇA.								
CONTRATO N° 245/2022 RDO: 006 RDO: 557		CATEGORIA QTDE						
Condições Climáticas: Manhã: (1) Tarde: (1) Noite: ()		MÃO DE OBRA INDIRETA						
SIMBOLOGIA 1- Tempo Bom 2 - Chuva c/ cond. Trab. 3- Chuva s/ cond. Trab.		Gerente de Obra						
SERVIÇOS EXECUTADOS / OCORRÊNCIAS		Engenheiro 1						
		Tec. de Segurança						
Preparo de superfície com lixamento de paredes e tetos		Aux Adm						
		Mestre de obra						
		Encarregado geral 1						
		Hh DO DIA						
		MÃO DE OBRA DIRETA						
		Topografo						
		Auxiliar de topografia						
		Pedreiro 2						
		Ajudante Geral 2						
		Calceteiro						
		Carpinteiro						
		Operador de Motosserra						
		Motorista						
		Montador						
		Montador/Eletricista						
		Eletricista						
		Operador de Patrol						
		Operador de Escavadeira						
		Operador de Pá carregadeira						
		Motorista de caçamba						
		Pintor						
Serralheiro								
Hh DO DIA								
CONSIDERAÇÕES		RESUMO DO EFETIVO						
		EFETIVO DO DIA						
		JORNADA DE TRABALHO						
		Hh DO DIA						
		Hh ACUMULADO						
OBSERVAÇÕES		EFETIVO EQUIPAMENTOS						
		TIPO QTDE.						
		Veiculo Leve						
		Caminhão Munck						
		Caminhão Toco						
		Escavadeira						
		Pá carregadeira						
		Caçamba						
		Patrol						
		PC 200						
		Placa Vibratória						
GERENTE DE OBRA:		FISCALIZAÇÃO:						
Data: 10/04/2025		Data: 10/04/2025						

Antonio Soares Cordeiro Neto
 Engenheiro Civil
 CREA+ 051888554-2

 Franklin de J. S.
 Engenheiro Civil



RELATÓRIO DIÁRIO DE OBRA				Data							
				S	T	Q	Q	X	S	S	D
CLIENTE: PREFEITURA MUNICIPAL DE SANTALUZ				EFETIVO PESSOAL							
OBJETO: CONTRATAÇÃO DE EMPRESA DE ENGENHARIA PARA EXECUÇÃO DE OBRA NA REFORMA DE POSTOS DE SAÚDE DO MUNICÍPIO DE SANTALUZ/BAHIA - POSTO BOA ESPERANÇA.											
CONTRATO N° 245/2022		RDC: 006		RDO: 558		CATEGORIA		QTDE			
Condições Climáticas: Manhã: (1) Tarde: (1) Noite:)				MÃO DE OBRA INDIRETA							
SIMBOLOGIA 1- Tempo Bom 2 - Chuva c/ cond. Trab. 3- Chuva s/ cond. Trab.				Gerente de Obra							
SERVIÇOS EXECUTADOS / OCORRÊNCIAS				Engenheiro							
				Tec. de Segurança							
APLICAÇÃO E LIXAMENTO DE MASSA LÁTEX EM PAREDES, UMA DEMÃO. AF_06/2014				Aux Adm							
				Mestre de obra							
CABO DE COBRE FLEXÍVEL ISOLADO, 2,5 MM², ANTI-CHAMA 450/750 V, PARA CIRCUITOS TERMINAIS - FORNECIMENTO E INSTALAÇÃO. AF_12/2015				Encarregado geral							
FILTRO ANAERÓBIO CIRCULAR, EM CONCRETO PRÉ-MOLDADO, DIÂMETRO INTERNO = 1,10 M, ALTURA INTERNA = 1,50 M, VOLUME ÚTIL: 1140,4 L (PARA 5 CONTRIBUINTES). AF_12/2020											
Limpeza geral				Hh DO DIA							
Placa de inauguração de obra em alumínio 0,60 x 0,80 m				MÃO DE OBRA DIRETA							
				Topografo							
				Auxiliar de topografia							
				Pedreiro							
				Ajudante Geral							
				Calceteiro							
				Carpinteiro							
				Operador de Motosserra							
				Motorista							
				Montador							
				Montador/Eletricista							
				Eletricista							
				Operador de Patrol							
				Operador de Escavadeira							
				Operador de Pá carregadeira							
				Motorista de caçamba							
				Pintor							
				Serralheiro							
				Hh DO DIA							
CONSIDERAÇÕES				RESUMO DO EFETIVO							
				EFETIVO DO DIA							
				JORNADA DE TRABALHO							
				Hh DO DIA							
				Hh ACUMULADO							
OBSERVAÇÕES				EFETIVO EQUIPAMENTOS							
				TIPO				QTDE.			
				Veículo Leve							
				Caminhão Munck							
				Caminhão Toco							
				Escavadeira							
				Pá carregadeira							
				Caçamba							
				Patrol							
				PC 200							
				Placa Vibratória							
GERENTE DE OBRA:				FISCALIZAÇÃO:							
Data: 11/04/2025				Data: 11/04/2025							

Antonio Soares Cordeiro Neto
Engenheiro Civil
CREA-051888554-2

Franklin de J. Soares
11/04/2025



RELATÓRIO DIÁRIO DE OBRA		Data							
		S	T	Q	Q	S	S	X	D
CLIENTE: PREFEITURA MUNICIPAL DE SANTALUZ		EFETIVO PESSOAL							
OBJETO: CONTRATAÇÃO DE EMPRESA DE ENGENHARIA PARA EXECUÇÃO DE OBRA NA REFORMA DE POSTOS DE SAÚDE DO MUNICÍPIO DE SANTALUZ/BAHIA - POSTO BOA ESPERANÇA.									
CONTRATO N° 245/2022 RDC: 006 RDO: 559		CATEGORIA				QTDE			
Condições Climáticas: Manhã: (1) Tarde: (1) Noite:)		MÃO DE OBRA INDIRETA							
SIMBOLOGIA 1- Tempo Bom 2 - Chuva c/ cond. Trab. 3- Chuva s/ cond. Trab.		Gerente de Obra							
SEM SERVIÇO		Engenheiro							
		Tec. de Segurança							
		Aux Adm							
		Mestre de obra							
		Encarregado geral							
		Hh DO DIA							
		MÃO DE OBRA DIRETA							
		Topografo							
		Auxiliar de topografia							
		Pedreiro							
		Ajudante Geral							
		Calceteiro							
		Carpinteiro							
		Operador de Motosserra							
		Motorista							
		Montador							
		Montador/Eletricista							
		Eletricista							
		Operador de Patrol							
		Operador de Escavadeira							
		Operador de Pá carregadeira							
		Motorista de caçamba							
		Pintor							
		Serralheiro							
		Hh DO DIA							
CONSIDERAÇÕES		RESUMO DO EFETIVO							
		EFETIVO DO DIA							
		JORNADA DE TRABALHO							
		Hh DO DIA							
		Hh ACUMULADO							
OBSERVAÇÕES		EFETIVO EQUIPAMENTOS							
		TIPO				QTDE			
		Veiculo Leve							
		Caminhão Munck							
		Caminhão Toco							
		Escavadeira							
		Pá carregadeira							
		Caçamba							
		Patrol							
PC 200									
Placa Vibratória									
GERENTE DE OBRA:		FISCALIZAÇÃO:							
Data: 12/04/2025		Data: 12/04/2025							



Antonio Soares Cordeiro Neto
 Engenheiro Civil
 CREA: 051888554-2

 Franklin de Jesus



RELATÓRIO DIÁRIO DE OBRA		Data							
		S	T	Q	Q	S	S	D	X
CLIENTE:	PREFEITURA MUNICIPAL DE SANTALUZ							EFETIVO PESSOAL	
OBJETO:	CONTRATAÇÃO DE EMPRESA DE ENGENHARIA PARA EXECUÇÃO DE OBRA NA REFORMA DE POSTOS DE SAÚDE DO MUNICÍPIO DE SANTALUZ/BAHIA - POSTO BOA ESPERANÇA.								
CONDIÇÕES CLIMÁTICAS:	CONTRATO Nº 245/2022	RDC: 006	RDO: 560					CATEGORIA	
SIMBOLOGIA	Manhã: (1)	Tarde: (1)	Noite:)					MÃO DE OBRA INDIRETA	
				SERVIÇOS EXECUTADOS / OCORRÊNCIAS		Gerente de Obra			
SEM SERVIÇOS						Engenheiro		1	
						Tec. de Segurança			
						Aux Adm			
						Mestre de obra			
						Encarregado geral		1	
						Hh DO DIA			
						MÃO DE OBRA DIRETA			
						Topografo			
						Auxiliar de topografia			
						Pedreiro		2	
						Ajudante Geral		2	
						Calceteiro			
						Carpinteiro			
						Operador de Motoserra			
						Motorista			
						Montador			
						Montador/Eletricista			
						Eletricista			
						Operador de Patrol			
						Operador de Escavadeira			
						Operador de Pá carregadeira			
						Motorista de caçamba			
						Pintor			
						Serralheiro			
						Hh DO DIA			
CONSIDERAÇÕES						RESUMO DO EFETIVO			
						EFETIVO DO DIA			
						JORNADA DE TRABALHO			
						Hh DO DIA			
						Hh ACUMULADO			
OBSERVAÇÕES						EFETIVO EQUIPAMENTOS			
						TIPO		QTDE.	
						Veículo Leve			
						Caminhão Munck			
						Caminhão Toco			
						Escavadeira			
						Pá carregadeira			
						Caçamba			
						Patrol			
						PC 200			
						Placa Vibratória			
GERENTE DE OBRA:				FISCALIZAÇÃO:					
Data: 13/04/2025				Data: 13/04/2025					

Antonio Soares Cordeiro Neto
Engenheiro Civil
CREA nº 051888554-2

Franklin de Jesus



RELATÓRIO DIÁRIO DE OBRA					Data								
					S	X	T	Q	Q	S	S	D	
CLIENTE: PREFEITURA MUNICIPAL DE SANTALUZ					EFETIVO PESSOAL								
OBJETO: CONTRATAÇÃO DE EMPRESA DE ENGENHARIA PARA EXECUÇÃO DE OBRA NA REFORMA DE POSTOS DE SAÚDE DO MUNICÍPIO DE SANTALUZ/BAHIA - POSTO BOA ESPERANÇA.													
CONTRATO Nº 245/2022					RDC: 006		RDO: 561		CATEGORIA			QTDE	
Condições Climáticas: Manhã: (1) Tarde: (1) Noite:)					MÃO DE OBRA INDIRETA								
SIMBOLOGIA 1- Tempo Bom 2 - Chuva c/ cond. Trab. 3- Chuva s/ cond. Trab.					Gerente de obra								
SERVIÇOS EXECUTADOS / OCORRÊNCIAS					Engenheiro 1								
					Tec. de Segurança								
APLICAÇÃO E LIXAMENTO DE MASSA LÁTEX EM PAREDES, UMA DEMÃO. AF_06/2014					Aux Adm								
					Mestre de obra								
APLICAÇÃO MANUAL DE PINTURA COM TINTA LÁTEX ACRÍLICA EM PAREDES, DUAS DEMÃOS. AF_06/2014					Encarregado geral 1								
					Hh DO DIA								
					MÃO DE OBRA DIRETA								
					Topografo								
					Auxiliar de topografia								
					Pedreiro 2								
					Ajudante Geral 2								
					Calçeteiro								
					Carpinteiro								
					Operador de Motosserra								
					Motorista								
					Montador								
					Montador/Eletricista								
					Eletricista								
					Operador de Patrol								
					Operador de Escavadeira								
					Operador de Pá carregadeira								
					Motorista de caçamba								
					Pintor								
					Serralheiro								
					Hh DO DIA								
CONSIDERAÇÕES					RESUMO DO EFETIVO								
					EFETIVO DO DIA								
					JORNADA DE TRABALHO								
					Hh DO DIA								
					Hh ACUMULADO								
OBSERVAÇÕES					EFETIVO EQUIPAMENTOS								
					TIPO								
					QTDE.								
					Veículo Leve								
					Caminhão Munck								
					Caminhão Toco								
					Escavadeira								
					Pá carregadeira								
					Caçamba								
					Patrol								
					PC 200								
					Placa Vibratória								
GERENTE DE OBRA:					FISCALIZAÇÃO:								
Data: 14/04/2025					Data: 14/04/2025								

Antonio Soares Cordeiro Neto
 Engenheiro Civil
 CREA nº 051888554-2

 Franklin de Jesus



RELATÓRIO DIÁRIO DE OBRA		Data							
		S	T	X	Q	Q	S	S	D
CLIENTE: PREFEITURA MUNICIPAL DE SANTALUZ		EFETIVO PESSOAL							
OBJETO: CONTRATAÇÃO DE EMPRESA DE ENGENHARIA PARA EXECUÇÃO DE OBRA NA REFORMA DE POSTOS DE SAÚDE DO MUNICÍPIO DE SANTALUZ/BAHIA - POSTO BOA ESPERANÇA.									
CONTRATO N° 245/2022 RDC: 006 RDO: 562		CATEGORIA				QTDE			
Condições Climáticas: Manhã: (1) Tarde: (1) Noite:)		MÃO DE OBRA INDIRETA							
SIMBOLOGIA I- Tempo Bom 2 - Chuva c/ cond. Trab. 3- Chuva s/ cond. Trab.		Gerente de Obra							
SERVIÇOS EXECUTADOS / OCORRÊNCIAS APLICAÇÃO E LIXAMENTO DE MASSA LÁTEX EM PAREDES, UMA DEMÃO. AF_06/2014 APLICAÇÃO MANUAL DE PINTURA COM TINTA LÁTEX ACRÍLICA EM PAREDES, DUAS DEMÃOS. AF_06/2014		Engenheiro 1							
		Tec. de Segurança							
		Aux Adm							
		Mestre de obra							
		Encarregado geral 1							
		Hh DO DIA							
		MÃO DE OBRA DIRETA							
		Topografo							
		Auxiliar de topografia							
		Pedreiro 2							
		Ajudante Geral 2							
		Calceteiro							
		Carpinteiro							
		Operador de Motosserra							
		Motorista							
		Montador							
		Montador/Eletricista							
		Eletricista							
		Operador de Patrol							
		Operador de Escavadeira							
		Operador de Pá carregadeira							
		Motorista de caçamba							
		Pintor							
		Serralheiro							
Hh DO DIA									
CONSIDERAÇÕES		RESUMO DO EFETIVO							
		EFETIVO DO DIA							
		JORNADA DE TRABALHO							
		Hh DO DIA							
		Hh ACUMULADO							
OBSERVAÇÕES		EFETIVO EQUIPAMENTOS							
		TIPO							
		Veículo Leve							
		Caminhão Munck							
		Caminhão Toco							
		Escavadeira							
		Pá carregadeira							
		Caçamba							
		Patrol							
		PC 200							
		Placa Vibratória							
GERENTE DE OBRA:		FISCALIZAÇÃO:							
Data: 15/04/2025		Data: 15/04/2025							

Antonio Soares Cordeiro Neto
 Engenheiro Civil
 CREA+ 051888554-2

Franklin da Silva



RELATÓRIO DIÁRIO DE OBRA		Data						
		S	T	Q	X	S	S	D
CLIENTE: PREFEITURA MUNICIPAL DE SANTALUZ		EFETIVO PESSOAL						
OBJETO: CONTRATAÇÃO DE EMPRESA DE ENGENHARIA PARA EXECUÇÃO DE OBRA NA REFORMA DE POSTOS DE SAÚDE DO MUNICÍPIO DE SANTALUZ/BAHIA - POSTO BOA ESPERANÇA.		CATEGORIA						
CONTRATO Nº 245/2022 RDC: 006 RDO: 563		QTDE						
Condições Climáticas: Manhã: (1) Tarde: (1) Noite:)		MÃO DE OBRA INDIRETA						
SIMBOLOGIA 1- Tempo Bom 2 - Chuva c/ cond. Trab. 3- Chuva s/ cond. Trab.		Gerente de Obra						
SERVIÇOS EXECUTADOS / OCORRÊNCIAS		Engenheiro 1						
APLICAÇÃO E LIXAMENTO DE MASSA LÁTEX EM PAREDES, UMA DEMÃO. AF_06/2014		Tec. de Segurança						
APLICAÇÃO MANUAL DE PINTURA COM TINTA LÁTEX ACRÍLICA EM PAREDES, DUAS DEMÃOS. AF_06/2014		Aux Adm						
		Mestre de obra						
		Encarregado geral 1						
		Hh DO DIA						
		MÃO DE OBRA DIRETA						
		Topógrafo						
		Auxiliar de topografia						
		Pedreiro 2						
		Ajudante Geral 2						
		Calceteiro						
		Carpinteiro						
		Operador de Motosserra						
		Motorista						
		Montador						
		Montador/Eletricista						
		Eletricista						
		Operador de Patrol						
		Operador de Escavadeira						
		Operador de Pá carregadeira						
		Motorista de caçamba						
		Pintor						
		Serralheiro						
		Hh DO DIA						
CONSIDERAÇÕES		RESUMO DO EFETIVO						
		EFETIVO DO DIA						
		JORNADA DE TRABALHO						
		Hh DO DIA						
		Hh ACUMULADO						
OBSERVAÇÕES		EFETIVO EQUIPAMENTOS						
		TIPO						
		Veículo Leve						
		Caminhão Munk						
		Caminhão Toco						
		Escavadeira						
		Pá carregadeira						
		Caçamba						
		Patrol						
		PC 200						
		Placa Vibratória						
GERENTE DE OBRA:		FISCALIZAÇÃO:						
Data: 16/04/2025		Data: 16/04/2025						

Antonio Soares Cordeiro Neto
Engenheiro Civil
CREA + 051888554-2

Franklin de J. P.



RELATÓRIO DIÁRIO DE OBRA		Data		S	T	Q	Q	X	S	S	D
CLIENTE: PREFEITURA MUNICIPAL DE SANTALUZ		OBJETO: CONTRATAÇÃO DE EMPRESA DE ENGENHARIA PARA EXECUÇÃO DE OBRA NA REFORMA DE POSTOS DE SAÚDE DO MUNICÍPIO DE SANTALUZ/BAHIA - POSTO BOA ESPERANÇA.		EFETIVO PESSOAL							
CONTRATO N° 245/2022		RDC: 006		RDO: 564		CATEGORIA		QTDE			
Condições Climáticas: Manhã: (1) Tarde: (1) Noite:)		SIMBOLOGIA		1- Tempo Bom 2 - Chuva c/ cond. Trab. 3- Chuva s/ cond. Trab.		MÃO DE OBRA INDIRETA					
SERVIÇOS EXECUTADOS / OCORRÊNCIAS		Gerente de Obra									
		Engenheiro		1							
JANELA DE ALUMÍNIO DE CORRER COM 2 FOLHAS PARA VIDROS, COM VIDROS, BATENTE, ACABAMENTO COM ACETATO OU BRILHANTE E FERRAGENS. EXCLUSIVE ALIZAR E CONTRAMARCO. FORNECIMENTO E INSTALAÇÃO. AF_12/2019		Tec. de Segurança									
		Aux Adm									
REGISTRO DE GAVETA BRUTO, LATÃO, ROSCÁVEL, 3/4" - FORNECIMENTO E INSTALAÇÃO. AF_08/2021		Mestre de obra									
		Encarregado geral		1							
		Hh DO DIA									
		MÃO DE OBRA DIRETA									
		Topografo									
		Auxiliar de topografia									
		Pedreiro		2							
		Ajudante Geral		2							
		Calceteiro									
		Carpinteiro									
		Operador de Motosserra									
		Motorista									
		Montador									
		Montador/Eletricista									
		Eletroista									
		Operador de Patrol									
		Operador de Escavadeira									
		Operador de Pá carregadeira									
		Motorista de caçamba									
		Pintor									
		Serralheiro									
		Hh DO DIA									
CONSIDERAÇÕES		RESUMO DO EFETIVO									
		EFETIVO DO DIA									
		JORNADA DE TRABALHO									
		Hh DO DIA									
		Hh ACUMULADO									
OBSERVAÇÕES		EFETIVO EQUIPAMENTOS									
		TIPO		QTDE.							
		Veículo Leve									
		Caminhão Munck									
		Caminhão Toco									
		Escavadeira									
		Pá carregadeira									
		Caçamba									
		Patrol									
		PC 200									
		Placa Vibratória									
GERENTE DE OBRA:		FISCALIZAÇÃO:									
Data: 17/04/2025		Data: 17/04/2025									



Antonio Soares Cordeiro Neto
 Engenheiro Civil
 CREA 051888554-2

 Franklin de L. S.

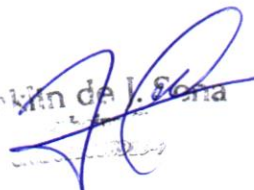

RELATÓRIO DIÁRIO DE OBRA		Data						
		S	T	Q	Q	X	S	D
CLIENTE: PREFEITURA MUNICIPAL DE SANTALUZ		EFETIVO PESSOAL						
OBJETO: CONTRATAÇÃO DE EMPRESA DE ENGENHARIA PARA EXECUÇÃO DE OBRA NA REFORMA DE POSTOS DE SAÚDE DO MUNICÍPIO DE SANTALUZ/BAHIA - POSTO BOA ESPERANÇA.								
CONTRATO N° 245/2022 RDC: 006 RDO: 565		CATEGORIA		QTDE				
Condições Climáticas: Manhã: (1) Tarde: (1) Noite: ()		MÃO DE OBRA INDIRETA						
SIMBOLOGIA: 1- Tempo Bom 2 - Chuva c/ cond. Trab. 3- Chuva s/ cond. Trab.		Gerente de Obra						
SERVIÇOS EXECUTADOS / OCORRÊNCIAS		Engenheiro						
		Tec. de Segurança						
JANELA DE ALUMÍNIO DE CORRER COM 2 FOLHAS PARA VIDROS, COM VIDROS, BATENTE, ACABAMENTO COM ACETATO OU BRILHANTE E FERRAGENS. EXCLUSIVE ALIZAR E CONTRAMARCO. FORNECIMENTO E INSTALAÇÃO. AF_12/2019		Aux Adm						
		Mestre de obra						
Luminária sobrepor quadrada Led 24W*, 6500K G- Light ou similar		Encarregado geral						
INTERRUPTOR SIMPLES (2 MÓDULOS), 10A/250V, INCLUINDO SUPORTE E PLACA - FORNECIMENTO E INSTALAÇÃO. AF_12/2015								
		Hh DO DIA						
		MÃO DE OBRA DIRETA						
		Topografo						
		Auxiliar de topografia						
		Pedreiro						
		Ajudante Geral						
		Calceteiro						
		Carpinteiro						
		Operador de Motosserra						
		Motorista						
		Montador						
		Montador/Eletricista						
		Eletricista						
		Operador de Patrol						
		Operador de Escavadeira						
		Operador de Pá carregadeira						
		Motorista de caçamba						
		Pintor						
		Serralheiro						
		Hh DO DIA						
CONSIDERAÇÕES		RESUMO DO EFETIVO						
		EFETIVO DO DIA						
		JORNADA DE TRABALHO						
		Hh DO DIA						
		Hh ACUMULADO						
OBSERVAÇÕES		EFETIVO EQUIPAMENTOS						
		TIPO		QTDE.				
		Veículo Leve						
		Caminhão Munck						
		Caminhão Toco						
		Escavadeira						
		Pá carregadeira						
		Caçamba						
		Patrol						
PC 200								
Placa Vibratória								
GERENTE DE OBRA:		FISCALIZAÇÃO:						
Data: 18/04/2025		Data: 18/04/2025						

Antonio Soares Cordeiro Neto
 Engenheiro Civil
 CREA - 051888554-2

 Antonio Soares Cordeiro Neto



RELATÓRIO DIÁRIO DE OBRA		Data							
		S	T	Q	Q	S	S	X	D
CLIENTE: PREFEITURA MUNICIPAL DE SANTALUZ		EFETIVO PESSOAL							
OBJETO: CONTRATAÇÃO DE EMPRESA DE ENGENHARIA PARA EXECUÇÃO DE OBRA NA REFORMA DE POSTOS DE SAÚDE DO MUNICÍPIO DE SANTALUZ/BAHIA - POSTO BOA ESPERANÇA.									
CONTRATO Nº 245/2022 RDC: 006 RDO: 566		CATEGORIA QTDE							
Condições Climáticas: Manhã: (1) Tarde: (1) Noite:)		MÃO DE OBRA INDIRETA							
SIMBOLOGIA 1- Tempo Bom 2 - Chuva c/ cond. Trab. 3- Chuva s/ cond. Trab.		Gerente de Obra							
SEM SERVIÇO		SERVIÇOS EXECUTADOS / OCORRÊNCIAS							
		Engenheiro Tec. de Segurança Aux Adm Mestre de obra Encarregado geral Hh DO DIA							
SEM SERVIÇO		MÃO DE OBRA DIRETA							
		Topografo Auxiliar de topografia Pedreiro Ajudante Geral Calceiteiro Carpinteiro Operador de Motosserra Motorista Montador Montador/Eletricista Eletricista Operador de Patrol Operador de Escavadeira Operador de Pá carregadeira Motorista de caçamba Pintor Serralheiro Hh DO DIA							
CONSIDERAÇÕES		RESUMO DO EFETIVO							
		EFETIVO DO DIA							
		JORNADA DE TRABALHO							
		Hh DO DIA							
		Hh ACUMULADO							
OBSERVAÇÕES		EFETIVO EQUIPAMENTOS							
		TIPO QTDE							
		Veículo Leve							
		Caminhão Munck							
		Caminhão Toco							
		Escavadeira							
		Pá carregadeira							
		Caçamba							
		Patrol							
		PC 200							
		Placa Vibratória							
GERENTE DE OBRA:		FISCALIZAÇÃO:							
Data: 19/04/2025		Data: 19/04/2025							

Antonio Soares Cordeiro Neto
 Engenheiro Civil
 CREA - 05188554-2

 Franklin de Jesus



RELATÓRIO DIÁRIO DE OBRA		Data	X							X	
CLIENTE: PREFEITURA MUNICIPAL DE SANTALUZ			S	T	Q	Q	S	S	D		
OBJETO: CONTRATAÇÃO DE EMPRESA DE ENGENHARIA PARA EXECUÇÃO DE OBRA NA REFORMA DE POSTOS DE SAÚDE DO MUNICÍPIO DE SANTALUZ/BAHIA - POSTO BOA ESPERANÇA.		EFETIVO PESSOAL									
CONTRATO N° 245/2022		RDC: 006	RDO: 567	CATEGORIA							QTDE
Condições Climáticas: Manhã: (1) Tarde: (1) Noite:)		MÃO DE OBRA INDIRETA									
SIMBOLOGIA 1 - Tempo Bom 2 - Chuva c/ cond. Trab. 3- Chuva s/ cond. Trab.		Gerente de Obra									
SEM SERVIÇOS		SERVIÇOS EXECUTADOS / OCORRÊNCIAS									
		Engenheiro								1	
		Tec. de Segurança									
		Aux Adm									
		Mestre de obra									
		Encarregado geral								1	
			Hh DO DIA								
		MÃO DE OBRA DIRETA									
		Topografo									
		Auxiliar de topografia									
		Pedreiro								2	
		Ajudante Geral								2	
		Calceteiro									
		Carpinteiro									
		Operador de Motosserra									
		Motorista									
		Montador									
		Montador/Eletricista									
		Eletricista									
Operador de Patrol											
Operador de Escavadeira											
Operador de Pá carregadeira											
Motorista de caçamba											
Pintor								1			
Serralheiro											
	Hh DO DIA										
CONSIDERAÇÕES		RESUMO DO EFETIVO									
		EFETIVO DO DIA									
		JORNADA DE TRABALHO									
		Hh DO DIA									
		Hh ACUMULADO									
OBSERVAÇÕES		EFETIVO EQUIPAMENTOS									
		TIPO									
		QTDE.									
		Veículo Leve									
		Caminhão Munck									
		Caminhão Toco									
		Escavadeira									
		Pá carregadeira									
		Caçamba									
		Patrol									
PC 200											
Placa Vibratória											
GERENTE DE OBRA:		FISCALIZAÇÃO:									
Data: 20/04/2025		Data: 20/04/2025									

 Antonio Soares Cordeiro Neto
 Engenheiro Civil
 CREA - 051888554-2

 Franklin de Jesus



RELATÓRIO DIÁRIO DE OBRA		Data									
		S	X	T	Q	Q	S	S	D		
CLIENTE: PREFEITURA MUNICIPAL DE SANTALUZ		EFETIVO PESSOAL									
OBJETO: CONTRATAÇÃO DE EMPRESA DE ENGENHARIA PARA EXECUÇÃO DE OBRA NA REFORMA DE POSTOS DE SAÚDE DO MUNICÍPIO DE SANTALUZ/BAHIA - POSTO BOA ESPERANÇA.											
CONTRATO Nº 245/2022 RDC: 006 RDO: 568		CATEGORIA QTDE									
Condições Climáticas: Manhã: (1) Tarde: (1) Noite:)		MÃO DE OBRA INDIRECTA									
SIMBOLOGIA 1- Tempo Bom 2 - Chuva c/ cond. Trab. 3- Chuva s/ cond. Trab.		Gerente de Obra									
SERVIÇOS EXECUTADOS / OCORRÊNCIAS		Engenheiro 1									
		Tec. de Segurança									
		Aux Adm									
		Mestre de obra									
		Encarregado geral 1									
		Hh DO DIA									
		Luminária sobrepor quadrada Led 24W*, 6500K G- Light ou similar		MÃO DE OBRA DIRETA							
				Topografo							
Auxiliar de topografia											
Pedreiro 2											
Ajudante Geral 2											
Calceteiro											
Carpinteiro											
Operador de Motosserra											
Motorista											
Montador											
Montador/Eletricista											
Eletricista											
Operador de Patrol											
Operador de Escavadeira											
Operador de Pá carregadeira											
Motorista de caçamba											
Pintor 1											
Serralheiro											
Hh DO DIA											
CONSIDERAÇÕES		RESUMO DO EFETIVO									
		EFETIVO DO DIA									
		JORNADA DE TRABALHO									
		Hh DO DIA									
		Hh ACUMULADO									
OBSERVAÇÕES		EFETIVO EQUIPAMENTOS									
		TIPO									
		Veículo Leve									
		Caminhão Munck									
		Caminhão Toco									
		Escavadeira									
		Pá carregadeira									
		Caçamba									
		Patrol									
		PC 200									
		Placa Vibratória									
GERENTE DE OBRA:		FISCALIZAÇÃO:									
Data: 21/04/2025		Data: 21/04/2025									

Antonio Soares Cordeiro Neto
Engenheiro Civil
CREA+ 051888554-2

Franklin de L.



RELATÓRIO DIÁRIO DE OBRA				Data							
				S	T	X	Q	Q	S	S	D
CLIENTE: PREFEITURA MUNICIPAL DE SANTALUZ				EFETIVO PESSOAL							
OBJETO: CONTRATAÇÃO DE EMPRESA DE ENGENHARIA PARA EXECUÇÃO DE OBRA NA REFORMA DE POSTOS DE SAÚDE DO MUNICÍPIO DE SANTALUZ/BAHIA - POSTO BOA ESPERANÇA.											
CONTRATO Nº 245/2022 RDC: 006 RDO: 569				CATEGORIA				QTDE			
Condições Climáticas: Manhã: (1) Tarde: (1) Noite: ()				MÃO DE OBRA INDIRETA							
SIMBOLOGIA 1- Tempo Bom 2 - Chuva c/ cond. Trab. 3- Chuva s/ cond. Trab.				Gerente de Obra							
SERVIÇOS EXECUTADOS / OCORRÊNCIAS				Engenheiro 1							
Luminária sobrepor quadrada Led 24W*, 6500K G- Light ou similar				Tec. de Segurança							
				Aux Adm							
				Mestre de obra							
				Encarregado geral 1							
				Hh DO DIA							
				MÃO DE OBRA DIRETA							
				Topografo							
				Auxiliar de topografia							
Pedreiro 2											
Ajudante Geral 2											
Calceteiro											
Carpinteiro											
Operador de Motosserra											
Motorista											
Montador											
Montador/Eletricista											
Eletricista											
Operador de Patrol											
Operador de Escavadeira											
Operador de Pá carregadeira											
Motorista de caçamba											
Pintor 1											
Serralheiro											
Hh DO DIA											
CONSIDERAÇÕES				RESUMO DO EFETIVO							
				EFETIVO DO DIA							
				JORNADA DE TRABALHO							
				Hh DO DIA							
				Hh ACUMULADO							
OBSERVAÇÕES				EFETIVO EQUIPAMENTOS							
				TIPO				QTDE.			
				Veículo Leve							
				Caminhão Munck							
				Caminhão Toco							
				Escavadeira							
				Pá carregadeira							
				Caçamba							
				Patrol							
				PC 200							
				Placa Vibratória							
GERENTE DE OBRA:				FISCALIZAÇÃO:							
Data: 22/04/2025				Data: 22/04/2025							

Antonio Soares Cordeiro Neto
 Engenheiro Civil
 CREA - 051888554-2

Franklin da J.
 749016190
 10081008913-7



RELATÓRIO FOTOGRÁFICO 6ª MEDIÇÃO - CONTRATAÇÃO DE EMPRESA DE ENGENHARIA PARA EXECUÇÃO DE OBRA NA REFORMA DE POSTOS DE SAÚDE DO MUNICÍPIO DE SANTALUZ/BAHIA - POSTO BOA ESPERANÇA

DATA	MUNICÍPIO	EMPREENDIMENTO
22/04/2025	Santaluz	POSTOS DE SAÚDE DO MUNICÍPIO DE SANTALUZ/BAHIA - POSTO BOA ESPERANÇA.



FOTO 01 – Forro de pvc, em régulas de 10 ou 20 cm, aplicado, inclusive estrutura para fixação (perfis em PVC) marca Araforros ou similar, instalado - Rev 06-10/2021



FOTO 02 – INTERRUPTOR SIMPLES (1 MÓDULO), 10/250V , INCLUINDO SUPORTE E PLACA - FORNECIMENTO E INSTALAÇÃO. AF_12/2015

DATA	MUNICÍPIO	EMPREENDIMENTO
22/04/2025	Santaluz	POSTOS DE SAÚDE DO MUNICÍPIO DE SANTALUZ/BAHIA - POSTO BOA ESPERANÇA

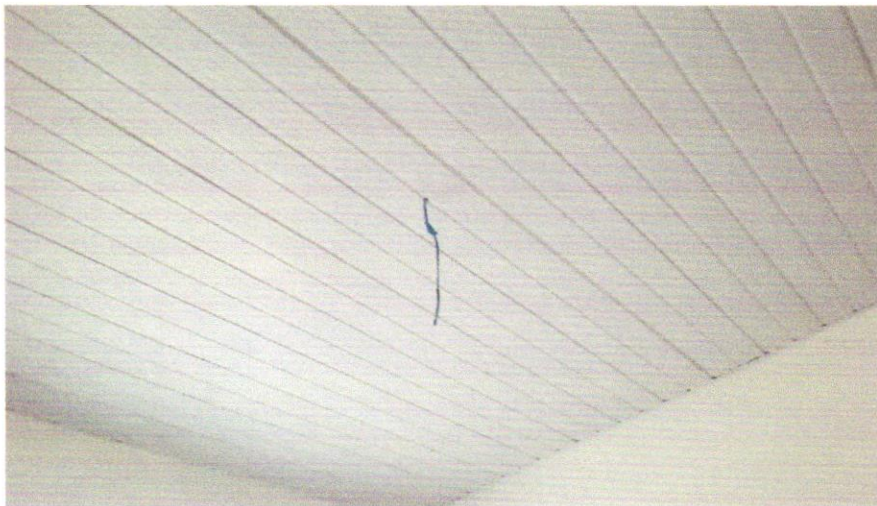

FOTO 03- LUMINÁRIA SOBREPOR QUADRADA LED 24W", 6500K G- LIGHT OU SIMILIAR

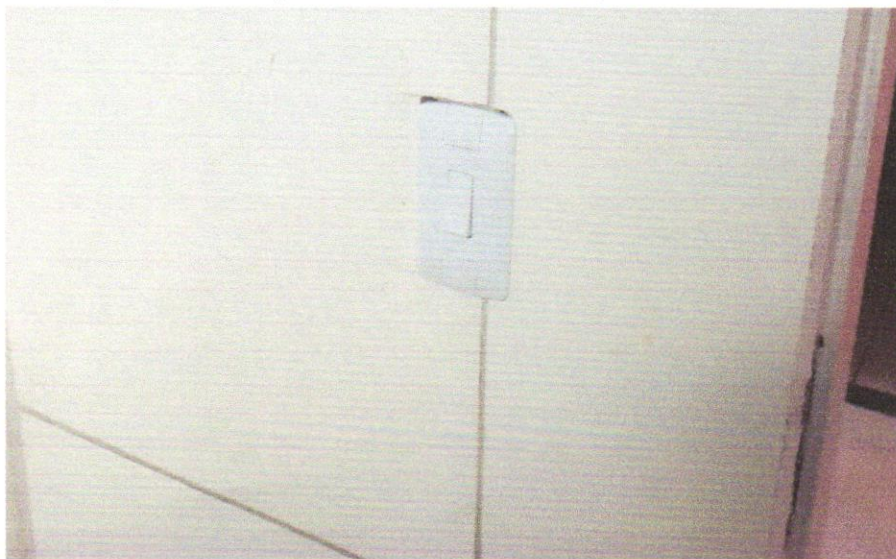

FOTO 04- INTERRUPTOR SIMPLES (1 MÓDULO) 10A/250V, INCLUINDO SUPORTE E PLACA FORNECIMENTO E INSTALAÇÃO. AF_12/2015.

Antonio Soares Cordeiro Neto
Engenheiro Civil
CREA + 051888554-2

Franklin de Jesus
Engenheiro Civil
CREA + 051888554-2



22/04/2025	Santaluz	POSTOS DE SAÚDE DO MUNICÍPIO DE SANTALUZ/BAHIA - POSTO BOA ESPERANÇA
------------	----------	---



FOTO 05 – LAVATÓRIO LOUÇA BRANCA COM COLUNA, 44 X 35,5 CM, PADRÃO POPULAR, INCLUSO SIFÃO FLEXÍVEL EM PVC, VÁLVULA E ENGATE FLEXÍVEL 30CM EM PLÁSTICO E COM TORNEIRA CROMADA PADRÃO POPULAR - FORNECIMENTO E INSTALAÇÃO. AF_01/2020



FOTO 06 - Pia de cozinha com bancada em aço inox, dim 1,20x0,60m c/ 01 cuba, válvula cromada, sifão cromado e torneira cromada, concretada e assentada. Rev.04

Antonio Soares Cordeiro Neto
Engenheiro Civil
CREA-051888554-2

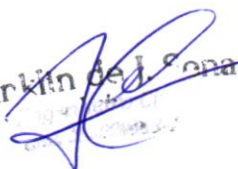
Franklin de L. e opa



22/04/2025	Santaluz	POSTOS DE SAÚDE DO MUNICÍPIO DE SANTALUZ/BAHIA - POSTO BOA ESPERANÇA
------------	----------	---



FOTO 07- APLICAÇÃO MANUAL DE PINTURA COM TINTA LÁTEX ACRÍLICA EM PAREDES, DEMÃOS. AF_06/2014 DEMÃOS. AF_06/2014





FOTO 08- REVESTIMENTO CERÂMICO PARA PISO COM PLACAS TIPO ESMALTADA DE DIMENSÕES 45X45 CM APLICADA EM AMBIENTES DE ÁREA MAIOR QUE 10 M2. AF_06/2014

Antonio Soares Cordeiro Neto
Engenheiro Civil
CREA + 051888554-2

Franklin de L. Costa

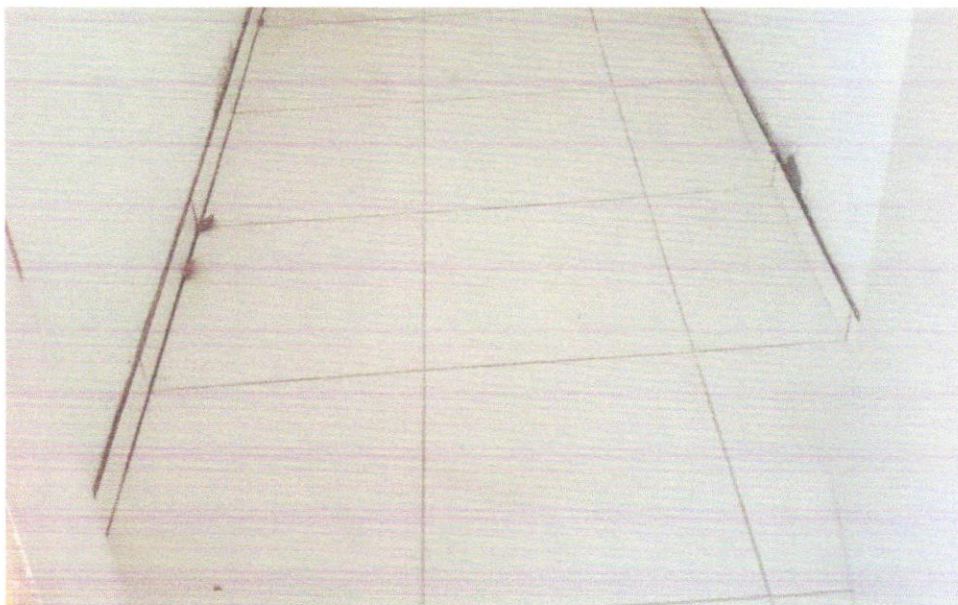